

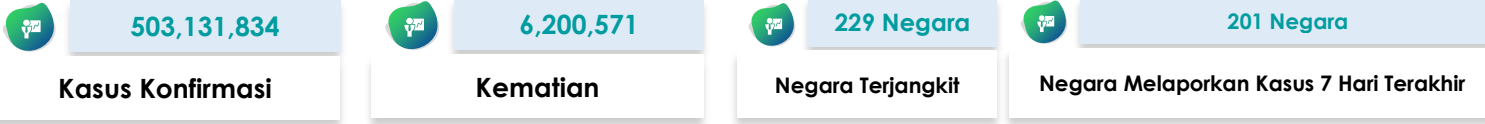

SITUASI TERKINI PERKEMBANGAN CORONAVIRUS DISEASE (COVID-19) 21 April 2022

SITUASI GLOBAL (Data sampai dengan tanggal 19 April 2022)



10 Negara dengan Kasus Konfirmasi Tertinggi

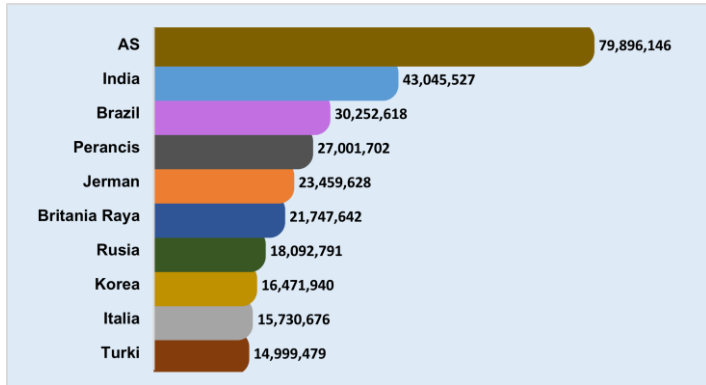

Kasus di Negara ASEAN

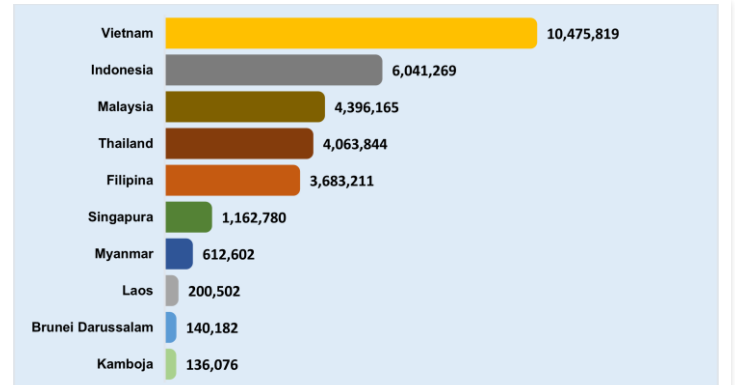

Negara Yang Melaporkan Kasus 7 Hari Terakhir

Afghanistan	Chili	Jamaika	Malawi	Qatar	Sudan Selatan
Afrika Selatan	China	Jepang	Malaysia	Republik Arab Suriah	Suriname
Albania	Curacao	Jerman	Mali	Republik Ceko	Swedia
Algeria	Denmark	Jersey	Malta	Republik Dominikan	Swiss
Amerika Serikat	Djibouti	Kaledonia Baru	Maroko	Republik Korea	Tanzania
Andorra	Dominika	Kamboja	Martinik	Republik Moldova	Thailand
Angola	Ekuador	Kanada	Mauritania	Reunion	Timor Leste
Anguilla	Eritrea	Kazakhstan	Mayotte	Rumania	Togo
Antigua dan Barbuda	Estonia	Kenya	Meksiko	Rusia	Tonga
Arab Saudi	Eswatini	Kepulauan Cayman	Mesir	Rwanda	Trinidad dan Tobago
Argentina	Ethiopia	Kepulauan Cook	Monako	Saba	Tunisia
Armenia	Fiji	Kepulauan Mariana Utara	Mongolia	Saint Kitts dan Nevis	Turki
Aruba	Filipina	Kepulauan Marshall	Montenegro	Saint Lucia	Uganda
Australia	Finlandia	Kepulauan Solomon	Montserrat	Saint Martin	Ukraina
Austria	Gabon	Kepulauan Turks dan Caicos	Mozambik	Saint Pierre dan Miquelon	Uni Emirat Arab
		Kepulauan Virgin Amerika		Saint Vincent dan Grenadine	Uruguay
Azerbaijan	Georgia	Serikat	Myanmar	Saint-Barthélemy	Uzbekistan
Bahamas	Grenada	Kiribati	Namibia	Samoa	Vanuatu
Bahrain	Guadeloupe	Kolombia	Nepal	Samoa Amerika	Venezuela
Bangladesh	Guam	Komoros	Nicaragua	San Marino	Vietnam
Barbados	Guatemala	Kosovo	Niger	Sao Tome dan Principe	Wallis dan Futuna
Belanda	Guernsey	Kosta Rika	Nigeria	Selandia Baru	Yaman
Belarusia	Guiana Prancis	Kroasia	Norwegia	Senegal	Yordania
Belgia	Guinea	Kuba	Oman	Serbja	Yunani
Belize	Guinea Bissau	Kuwait	Pakistan	Seychelles	Zambia
Bermuda	Guyana	Kyrgyzstan	Palau	Singapura	Zimbabwe
Bhutan	Haiti	Laos	Palestina	Sint Eustatius	
Bolivia	Hungaria	Latvia	Panama	Sint Maarten	
Bosnia dan Herzegovina	India	Lebanon	Pantai Gading	Siprus	
Brazil	Indonesia	Liberia	Papua Nugini	Slovakia	
Britania Raya	Irak	Libya	Perancis	Slovenia	
Brunei Darussalam	Iran	Lituania	Peru	Somalia	
Bulgaria	Irlandia	Luksemburg	Polandia	Spainyol	
Burundi	Islandia	Madagaskar	Polinesia Prancis	Sri Lanka	
Cabo Verde	Israel	Makedonia Utara	Portugal		

Keterangan :

1. Sumber data melalui situs WHO <https://covid19.who.int/data>.
2. Negara yang baru melaporkan kasus selama 7 hari terakhir dari laporan sebelumnya, ditandai dengan berwarna **merah**.

SITUASI INDONESIA (Data sampai dengan tanggal 21 April 2022)

6.042.595 Kasus Konfirmasi	5.855.361 Kasus Sembuh	156.015 Kasus Meninggal	31.219 Kasus Aktif
94.575.455 Spesimen Diperiksa	62.264.696 Orang Diperiksa	56.222.101 Hasil Negatif	4.100 Kasus Suspek

Saat ini, **Indonesia** termasuk dalam kategori **TRANSMISI KOMUNITAS**

Peta Situasi di Indonesia

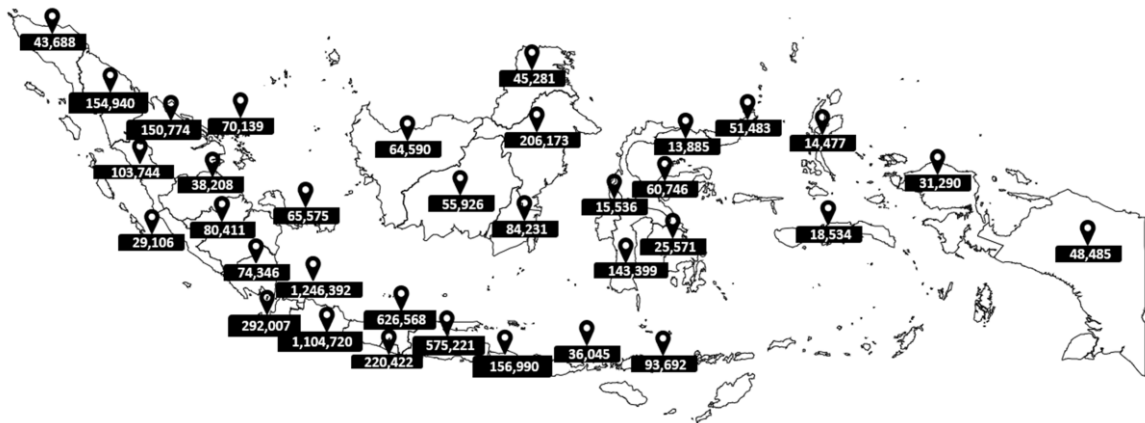

Perkembangan Kasus

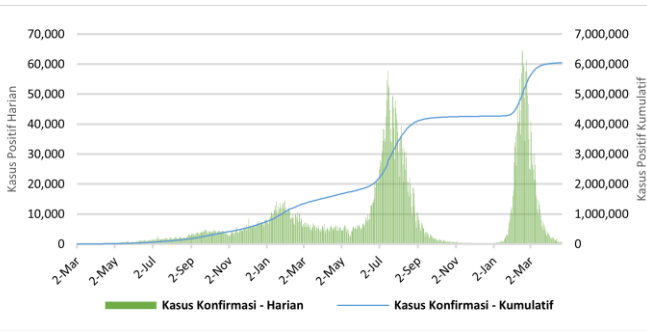

* Kenaikan tertinggi dilaporkan tanggal 16 Februari 2022 dengan 64,718 kasus.
** Jumlah kasus harian yang dilaporkan, bukan menggambarkan jumlah kasus yang terinfeksi pada hari tersebut.

Positivity Rate

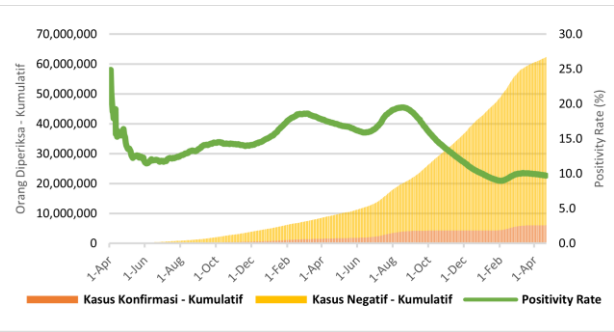

Positivity Rate 9,7%

CFR dan Recovery Rate (%)

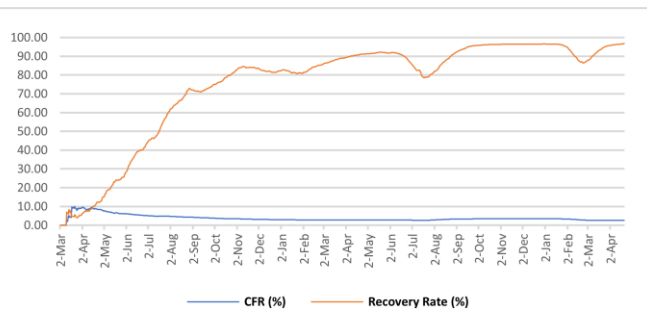

Case Fatality Rate 2,58%
Recovery Rate 96,9%

Jumlah Spesimen Diperiksa dan Jumlah Kasus Diperiksa Lab

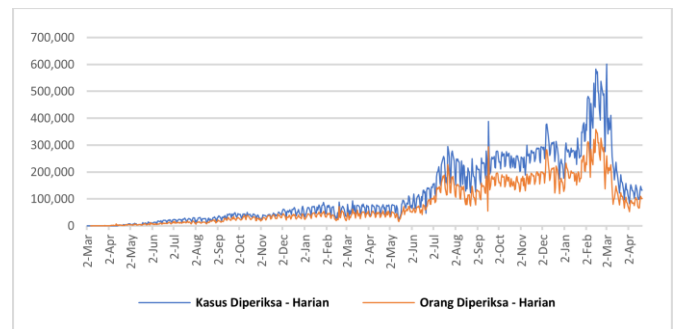

Rata-Rata dalam 1 Minggu Terakhir adalah 121.428
Spesimen/Hari dan 87.286 Kasus Dites/Hari

Tabel Per Provinsi di Indonesia

NO	PROVINSI	JUMLAH KASUS KONFIRMASI			JUMLAH KASUS SEMBUH			JUMLAH KASUS MENINGGAL		
		S.D. HARI KEMARIN	HARI INI	KUM	S.D. HARI KEMARIN	HARI INI	KUM	S.D. HARI KEMARIN	HARI INI	KUM
1	ACEH	43687	1	43688	41384	10	41394	2212	0	2212
2	SUMATERA UTARA	154926	14	154940	151283	24	151307	3245	0	3245
3	SUMATERA BARAT	103738	6	103744	100383	481	100864	2332	6	2338
4	RIAU	150771	3	150774	145921	12	145933	4429	0	4429
5	JAMBI	38205	3	38208	37286	8	37294	878	0	878
6	SUMATERA SELATAN	80403	8	80411	76986	9	76995	3336	1	3337
7	BENGKULU	29105	1	29106	28445	72	28517	518	0	518
8	LAMPUNG	74342	4	74346	69006	137	69143	4149	4	4153
9	BANGKA BELITUNG	65573	2	65575	63918	3	63921	1599	0	1599
10	KEPULAUAN RIAU	70136	3	70139	68087	18	68105	1878	0	1878
11	DKI JAKARTA	1246233	159	1246392	1228776	425	1229201	15243	4	15247
12	JAWA BARAT	1104581	139	1104720	1075393	1970	1077363	15724	7	15731
13	JAWA TENGAH	626526	42	626568	584239	5665	589904	32973	10	32983
14	DI YOGYAKARTA	220408	14	220422	213208	1106	214314	5880	3	5883
15	JAWA TIMUR	575189	32	575221	543243	54	543297	31567	5	31572
16	BANTEN	291952	55	292007	288256	42	288298	2928	0	2928
17	BALI	156965	25	156990	152090	35	152125	4554	1	4555
18	NUSA TENGGARA BARAT	36040	5	36045	35011	6	35017	898	0	898
19	NUSA TENGGARA TIMUR	93683	9	93692	91974	33	92007	1507	0	1507
20	KALIMANTAN BARAT	64585	5	64590	63338	22	63360	1142	0	1142
21	KALIMANTAN TENGAH	55917	9	55926	54350	16	54366	1496	0	1496
22	KALIMANTAN SELATAN	84225	6	84231	81662	2	81664	2532	0	2532
23	KALIMANTAN TIMUR	206166	7	206173	200374	11	200385	5708	0	5708
24	KALIMANTAN UTARA	45281	0	45281	44351	2	44353	858	0	858
25	SULAWESI UTARA	51482	1	51483	50169	9	50178	1189	0	1189
26	SULAWESI TENGAH	60742	4	60746	58934	10	58944	1718	0	1718
27	SULAWESI SELATAN	143394	5	143399	140850	13	140863	2471	0	2471
28	SULAWESI TENGGARA	25570	1	25571	24929	8	24937	566	0	566
29	GORONTALO	13882	3	13885	13117	0	13117	478	0	478
30	SULAWESI BARAT	15535	1	15536	15130	0	15130	391	0	391
31	MALUKU	18534	0	18534	18212	0	18212	291	0	291
32	MALUKU UTARA	14477	0	14477	14100	0	14100	326	0	326
33	PAPUA	48481	4	48485	35683	4200	39883	577	0	577
34	PAPUA BARAT	31276	14	31290	30857	13	30870	381	0	381
	Dalam Proses Verifikasi di Lapangan	0	0	0	0	0	0	0	0	0
	TOTAL	6042010	585	6042595	5840945	14416	5855361	155974	41	156015

Pesan untuk Masyarakat

Untuk mencegah penularan COVID-19, masyarakat perlu melakukan :

1. Menerapkan Gerakan Masyarakat Hidup Sehat (Germas) dengan mempraktikkan Perilaku Hidup Bersih dan Sehat (PHBS) terutama menjaga daya tahan tubuh dengan cara konsumsi gizi seimbang, istirahat/tidur yang cukup, latihan fisik/olahraga teratur, serta mengelola stress.
2. Membatasi kegiatan diluar rumah jika tidak ada keperluan mendesak. Hindari perjalanan yang tidak mendesak terutama ke negara/wilayah dengan transmisi komunitas.
3. Selalu menjaga kebersihan tangan dengan mencuci tangan pakai sabun dengan air mengalir selama 40-60 detik atau menggunakan *hand sanitizer* minimal 20-30 detik.
4. Disiplin menggunakan masker setiap beraktivitas/berinteraksi dengan orang lain dan selalu menerapkan etika batuk dan bersin yaitu apabila batuk/bersin tutup dengan menggunakan lengan atas bagian dalam atau tisu. Apabila menggunakan tisu, harus segera dibuang ke tempat sampah.
5. Menjaga jarak dengan siapapun minimal 1-2 meter.
6. Hindari menyentuh mata, hidung, dan mulut.
7. Apabila mengalami gejala terkait COVID-19, segera lakukan pemeriksaan di fasilitas kesehatan.
8. Menghindari hoaks dengan cara mengupdate informasi mengenai COVID-19 melalui sumber resmi yang terpercaya.

Tautan Informasi Web

1. <https://infeksiemerging.kemkes.go.id>
2. <https://sehatnegeriku.kemkes.go.id/>
3. <https://www.who.int/emergencies/diseases/novel-coronavirus-2019>
4. <https://covid19.who.int/table>
5. <https://vaksin.kemkes.go.id/#/vaccines>
6. <https://vaksin.kemkes.go.id/#/scprovinsi>



INFEKSI EMERGING

Perkembangan situasi COVID-19 dapat dipantau di laman <https://covid19.kemkes.go.id>
Hotline COVID-19 119 ext 9

Kelompok Substansi Penyakit Infeksi Emerging

Gedung Adhyatma Lantai 6 Jl. HR. Rasuna Said, Blok X.5 Kavling 4-9
Kuningan, Kuningan Timur, Kota Jakarta Selatan, Daerah Khusus Ibukota Jakarta 12950

