

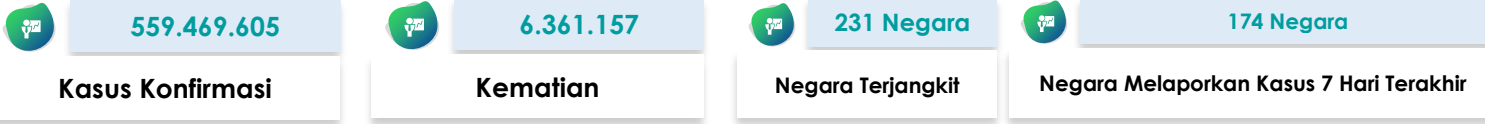

SITUASI TERKINI PERKEMBANGAN CORONAVIRUS DISEASE (COVID-19) 20 Juli 2022

SITUASI GLOBAL (Data sampai dengan tanggal 18 Juli 2022)



10 Negara dengan Kasus Konfirmasi Tertinggi

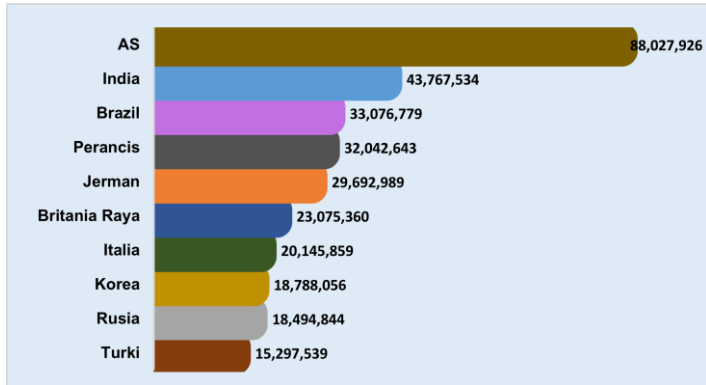

Kasus di Negara ASEAN

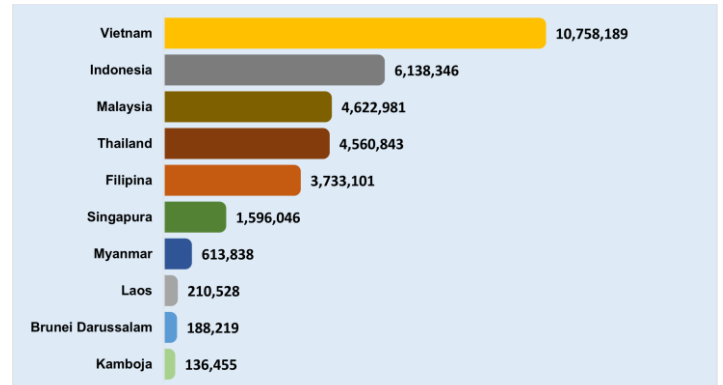

Negara Yang Melaporkan Kasus 7 Hari Terakhir

Afghanistan	China	Kamboja	Mozambik	San Marino
Afrika Selatan	Curacao	Kazakhstan	Myanmar	Selandia Baru
Albania	Denmark	Kenya	Nepal	Senegal
Algeria	Ekador	Kepulauan Cayman	Nicaragua	Serbia
Amerika Serikat	Eritrea	Kepulauan Cook	Nigeria	Seychelles
Andorra	Estonia	Kepulauan Mariana Utara	Niue	Sierra Leone
Angola	Eswatini	Kepulauan Marshall	Norwegia	Singapura
Anguilla	Ethiopia	Kepulauan Virgin Amerika Serikat	Oman	Sint Eustatius
Antigua dan Barbuda	Fiji	Kepulauan Virgin Inggris	Pakistan	Siprus
Arab Saudi	Fillipina	Kosovo	Palau	Slovakia
Armenia	Finlandia	Kroasia	Palestina	Slovenia
Aruba	Gabon	Kuba	Pantai Gading	Somalia
Australia	Georgia	Kyrgyzstan	Papua Nugini	Spanyol
Austria	Gibraltar	Laos	Perancis	Sri Lanka
Azerbaijan	Grenada	Latvia	Peru	Sudan
Bahamas	Guam	Lebanon	Polandia	Suriname
Bahrain	Guatemala	Libya	Polinesia Prancis	Swedia
Bangladesh	Guernsey	Liechtenstein	Portugal	Swiss
Barbados	Guinea Khatulistiwa	Lituania	Puerto Rico	Thailand
Belanda	Guyana	Luksemburg	Pulau Man	Timor Leste
Belgia	Honduras	Makedonia Utara	Qatar	Togo
Belize	Hungaria	Maladewa	Republik Arab Suriah	Tonga
Bermuda	India	Malawi	Republik Ceko	Trinidad dan Tobago
Bhutan	Indonesia	Malaysia	Republik Dominikan	Tunisia
Bolivia	Irak	Mali	Republik Korea	Uganda
Bonaire	Iran	Malta	Reunion	Uni Emirat Arab
Bosnia dan Herzegovina	Irlandia	Maroko	Rumania	Uzbekistan
Brazil	Islandia	Mauritania	Rusia	Vanuatu
Britania Raya	Israel	Mauritius	Rwanda	Venezuela
Brunei Darussalam	Italia	Meksiko	Saba	Vietnam
Bulgaria	Jamaika	Mesir	Saint Kitts dan Nevis	Yaman
Burundi	Jepang	Monako	Saint Lucia	Yordania
Cabo Verde	Jerman	Mongolia	Saint Pierre dan Miquelon	Zambia
Chad	Jersey	Montenegro	Saint Vincent dan Grenadine	Zimbabwe
Chili	Kaledonia Baru	Montserrat	Samoa	

Keterangan :

1. Sumber data melalui situs WHO <https://covid19.who.int/data>.
2. Negara yang baru melaporkan kasus selama 7 hari terakhir dari laporan sebelumnya, ditandai dengan berwarna **merah**.
3. Negara terjangkit baru ditandai dengan berwarna **biru**.

SITUASI INDONESIA (Data sampai dengan tanggal 20 Juli 2022)

6.149.084	5.957.908	156.875	34.301
Kasus Konfirmasi	Kasus Sembuh	Kasus Meninggal	Kasus Aktif
102.439.442	67.744.394	61.595.310	6.536
Spesimen Diperiksa	Orang Diperiksa	Hasil Negatif	Kasus Suspek

Saat ini, **Indonesia** termasuk dalam kategori **TRANSMISI KOMUNITAS**

Peta Situasi di Indonesia



Perkembangan Kasus

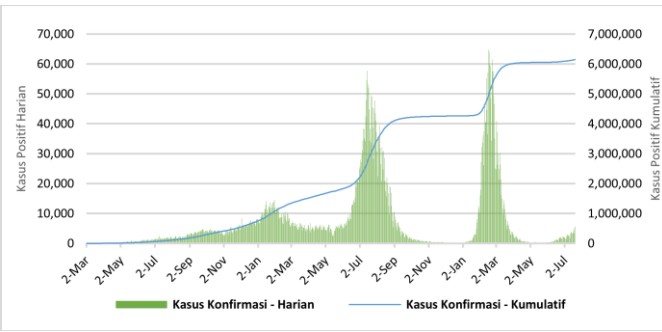

* Kenaikan tertinggi dilaporkan tanggal 16 Februari 2022 dengan 64,718 kasus.
 ** Jumlah kasus harian yang dilaporkan, bukan menggambarkan jumlah kasus yang terinfeksi pada hari tersebut.

Positivity Rate

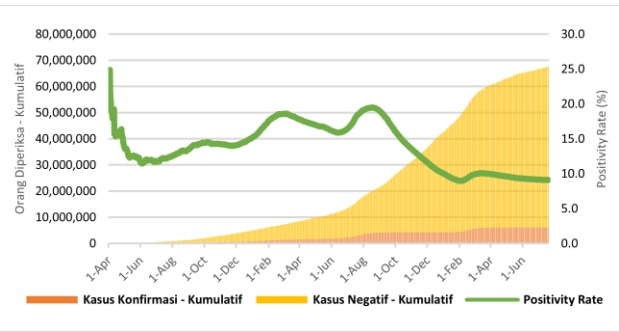

Positivity Rate **9,1%**

CFR dan Recovery Rate (%)

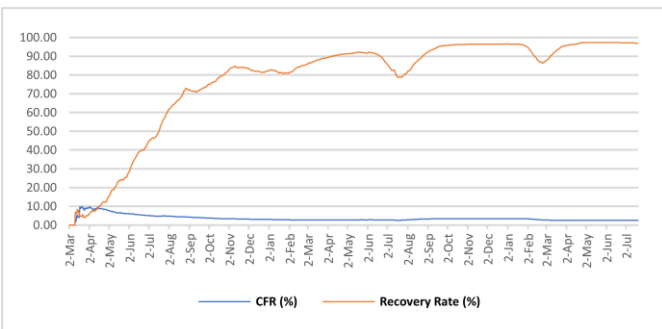

Case Fatality Rate **2,55%**
 Recovery Rate **96,9%**

Jumlah Spesimen Diperiksa dan Jumlah Kasus Diperiksa Lab

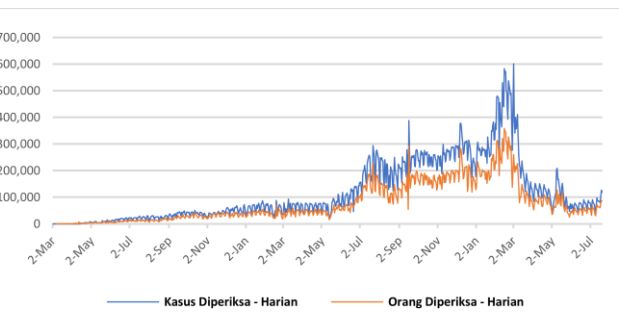

Rata-Rata dalam 1 Minggu Terakhir adalah **98.026** Spesimen/Hari dan **71.717** Kasus Dites/Hari

Tabel Per Provinsi di Indonesia

NO	PROVINSI	JUMLAH KASUS KONFIRMASI			JUMLAH KASUS SEMBUH			JUMLAH KASUS MENINGGAL		
		S.D. HARI KEMARIN	HARI INI	KUM	S.D. HARI KEMARIN	HARI INI	KUM	S.D. HARI KEMARIN	HARI INI	KUM
1	ACEH	43715	0	43715	41489	0	41489	2217	0	2217
2	SUMATERA UTARA	155508	39	155547	151972	13	151985	3260	1	3261
3	SUMATERA BARAT	103895	3	103898	101514	1	101515	2351	0	2351
4	RIAU	150973	14	150987	146491	5	146496	4438	0	4438
5	JAMBI	38308	4	38312	37411	0	37411	882	0	882
6	SUMATERA SELATAN	80717	15	80732	77256	0	77256	3349	0	3349
7	BENGKULU	29122	1	29123	28595	0	28595	520	0	520
8	LAMPUNG	74597	16	74613	70351	0	70351	4177	0	4177
9	BANGKA BELITUNG	65728	8	65736	64029	1	64030	1602	0	1602
10	KEPULAUAN RIAU	70272	1	70273	68313	0	68313	1881	0	1881
11	DKI JAKARTA	1298339	2950	1301289	1267775	594	1268369	15362	2	15364
12	JAWA BARAT	1122588	1076	1123664	1099014	522	1099536	15880	4	15884
13	JAWA TENGAH	629282	98	629380	595231	146	595377	33230	0	33230
14	DI YOGYAKARTA	221496	60	221556	215006	5	215011	5914	0	5914
15	JAWA TIMUR	581478	328	581806	549251	292	549543	31663	0	31663
16	BANTEN	303949	699	304648	297804	592	298396	2936	0	2936
17	BALI	160535	159	160694	154785	94	154879	4582	1	4583
18	NUSA TENGGARA BARAT	36139	0	36139	35229	0	35229	901	0	901
19	NUSA TENGGARA TIMUR	94083	15	94098	92468	16	92484	1525	0	1525
20	KALIMANTAN BARAT	64851	9	64860	63642	6	63648	1144	0	1144
21	KALIMANTAN TENGAH	56284	22	56306	54671	5	54676	1511	0	1511
22	KALIMANTAN SELATAN	84764	51	84815	81951	19	81970	2541	2	2543
23	KALIMANTAN TIMUR	206711	33	206744	200808	11	200819	5718	0	5718
24	KALIMANTAN UTARA	45327	1	45328	44461	0	44461	859	0	859
25	SULAWESI UTARA	51559	3	51562	50347	1	50348	1190	0	1190
26	SULAWESI TENGAH	60847	0	60847	59109	1	59110	1726	0	1726
27	SULAWESI SELATAN	143746	14	143760	141201	0	141201	2477	0	2477
28	SULAWESI TENGGARA	25620	0	25620	25033	2	25035	567	0	567
29	GORONTALO	13906	4	13910	13413	0	13413	485	0	485
30	SULAWESI BARAT	15566	0	15566	15167	1	15168	393	0	393
31	MALUKU	18594	0	18594	18289	0	18289	292	0	292
32	MALUKU UTARA	14536	0	14536	14204	1	14205	330	0	330
33	PAPUA	48768	20	48788	48088	0	48088	580	0	580
34	PAPUA BARAT	31628	10	31638	31209	3	31212	382	0	382
	Dalam Proses Verifikasi di Lapangan	0	0	0	0	0	0	0	0	0
	TOTAL	6143431	5653	6149084	5955577	2331	5957908	156865	10	156875

Pesan untuk Masyarakat

Untuk mencegah penularan COVID-19, masyarakat perlu melakukan :

1. Menerapkan Gerakan Masyarakat Hidup Sehat (Germas) dengan mempraktikkan Perilaku Hidup Bersih dan Sehat (PHBS) terutama menjaga daya tahan tubuh dengan cara konsumsi gizi seimbang, istirahat/tidur yang cukup, latihan fisik/olahraga teratur, serta mengelola stress.
2. Membatasi kegiatan diluar rumah jika tidak ada keperluan mendesak. Hindari perjalanan yang tidak mendesak terutama ke negara/wilayah dengan transmisi komunitas.
3. Selalu menjaga kebersihan tangan dengan mencuci tangan pakai sabun dengan air mengalir selama 40-60 detik atau menggunakan *hand sanitizer* minimal 20-30 detik.
4. Disiplin menggunakan masker setiap beraktivitas/berinteraksi dengan orang lain dan selalu menerapkan etika batuk dan bersin yaitu apabila batuk/bersin tutup dengan menggunakan lengan atas bagian dalam atau tisu. Apabila menggunakan tisu, harus segera dibuang ke tempat sampah.
5. Menjaga jarak dengan siapapun minimal 1-2 meter.
6. Hindari menyentuh mata, hidung, dan mulut.
7. Apabila mengalami gejala terkait COVID-19, segera lakukan pemeriksaan di fasilitas kesehatan.
8. Menghindari hoaks dengan cara mengupdate informasi mengenai COVID-19 melalui sumber resmi yang terpercaya.

Tautan Informasi Web

1. <https://infeksiemerging.kemkes.go.id>
2. <https://sehatnegeriku.kemkes.go.id/>
3. <https://www.who.int/emergencies/diseases/novel-coronavirus-2019>
4. <https://covid19.who.int/table>
5. <https://vaksin.kemkes.go.id/#/vaccines>
6. <https://vaksin.kemkes.go.id/#/scprovinsi>



INFEKSI EMERGING

Perkembangan situasi COVID-19 dapat dipantau di laman <https://covid19.kemkes.go.id>
Hotline COVID-19 119 ext 9

Tim Kerja Penyakit Infeksi Emerging

Gedung Adhyatma Lantai 6 Jl. HR. Rasuna Said, Blok X.5 Kavling 4-9
Kuningan, Kuningan Timur, Kota Jakarta Selatan, Daerah Khusus Ibukota Jakarta 12950

