

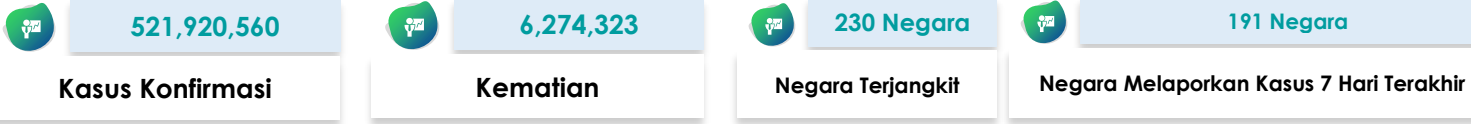

# SITUASI TERKINI PERKEMBANGAN CORONAVIRUS DISEASE (COVID-19) 23 Mei 2022

## SITUASI GLOBAL (Data sampai dengan tanggal 20 Mei 2022)



### 10 Negara dengan Kasus Konfirmasi Tertinggi

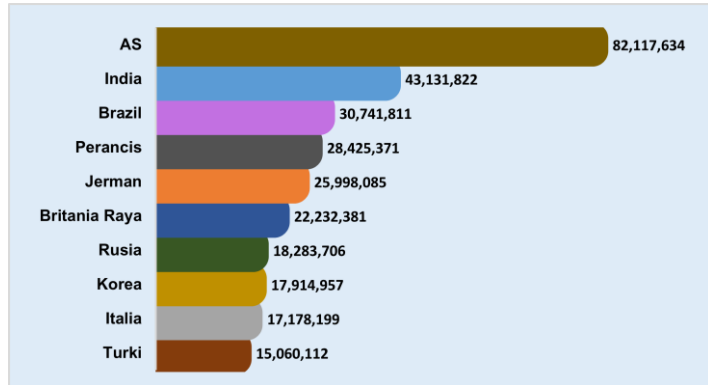

### Kasus di Negara ASEAN

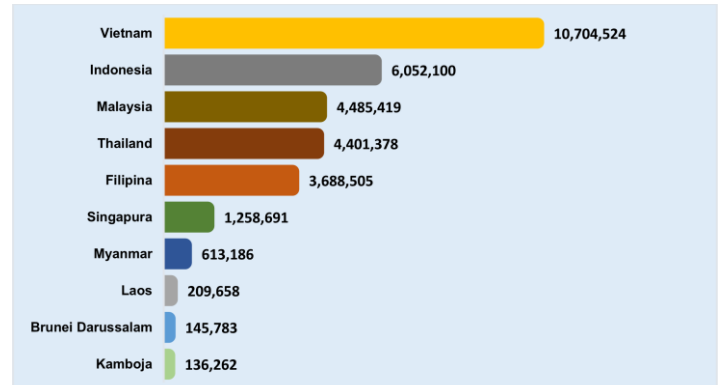









### Negara Yang Melaporkan Kasus 7 Hari Terakhir

Afghanistan	Chili	Jerman	Maroko	Republik Ceko	Timor Leste
Afrika Selatan	China	Jersey	Martinik	Republik Dominikan	Togo
Albania	Curacao	Kaledonia Baru	Mauritania	Republik Korea	Tonga
Algeria	Denmark	Kanada	<b>Mauritius</b>	<b>Republik Moldova</b>	Trinidad dan Tobago
Amerika Serikat	<b>Djibouti</b>	Kazakhstan	Mayotte	Reunion	<b>Tunisia</b>
Andorra	Dominika	Kenya	Meksiko	Rumania	Turki
Anguilla	Ekuador	Kepulauan Cook	Mesir	Rusia	Ukraina
Antigua dan Barbuda	Eritrea	<b>Kepulauan Mariana Utara</b>	Monako	Rwanda	Uni Emirat Arab
Arab Saudi	Estonia	Kepulauan Turks dan Caicos	<b>Mongolia</b>	Saba	Uruguay
Argentina	Eswatini	Kepulauan Virgin Amerika Serikat	Montenegro	Saint Kitts dan Nevis	Uzbekistan
Armenia	Ethiopia	Kepulauan Virgin Inggris	Montserrat	Saint Lucia	Vanuatu
Aruba	Fiji	<b>Kiribati</b>	Mozambik	Saint Martin	Venezuela
Australia	Filipina	Kolombia	Myanmar	Saint Pierre dan Miquelon	Vietnam
Austria	Finlandia	Komoros	Namibia	Saint Vincent dan Grenadine	Yordania
Azerbaijan	Ghana	Kosovo	Nepal	Saint-Barthélemy	Yunani
Bahamas	Gibraltar	Kosta Rika	Nicaragua	Samoa	Zimbabwe
Bahrain	Grenada	Kroasia	Niger	Samoa Amerika	
Bangladesh	Guadeloupe	Kuba	Nigeria	San Marino	
Barbados	Guam	<b>Kuwait</b>	Norwegia	Selandia Baru	
Belanda	Guatemala	Laos	Oman	Senegal	
Belgia	Guernsey	Latvia	Pakistan	Serbia	
Belize	Guinea Bissau	Lebanon	Palau	Seychelles	
<b>Benin</b>	Guyana	<b>Lesotho</b>	Palestina	Singapura	
Bermuda	Honduras	Liberia	Panama	Siprus	
Bhutan	Hungaria	Libya	Pantai Gading	Slovakia	
Bolivia	India	<b>Liechtenstein</b>	Papua Nugini	Slovenia	
Bonaire	Indonesia	Lituania	Perancis	Somalia	
Bosnia dan Herzegovina	Irak	Luksemburg	Peru	Spanyol	
Brazil	Iran	Madagaskar	Polandia	Sri Lanka	
Britania Raya	Irlandia	Makedonia Utara	Polinesia Prancis	Sudan	
Brunei Darussalam	Islandia	Maladewa	Portugal	Sudan Selatan	
Bulgaria	Israel	Malawi	Puerto Rico	Suriname	
Burundi	Italia	Malaysia	Pulau Man	Swedia	
Cabo Verde	Jamaika	Mali	Qatar	Swiss	

#### Keterangan :

1. Sumber data melalui situs WHO <https://covid19.who.int/data>.
2. Negara yang baru melaporkan kasus selama 7 hari terakhir dari laporan sebelumnya, ditandai dengan berwarna **merah**.
3. Negara terjangkit baru ditandai dengan berwarna **biru**.

# SITUASI INDONESIA (Data sampai dengan tanggal 23 Mei 2022)

 <b>6.052.764</b>	 <b>5.893.340</b>	 <b>156.534</b>	 <b>2.889</b>
<b>Kasus Konfirmasi</b>	<b>Kasus Sembuh</b>	<b>Kasus Meninggal</b>	<b>Kasus Aktif</b>
 <b>98.171.807</b>	 <b>64.747.340</b>	 <b>58.694.576</b>	 <b>2.610</b>
<b>Spesimen Diperiksa</b>	<b>Orang Diperiksa</b>	<b>Hasil Negatif</b>	<b>Kasus Suspek</b>

Saat ini, **Indonesia** termasuk dalam kategori **TRANSMISI KOMUNITAS**

## Peta Situasi di Indonesia



## Perkembangan Kasus

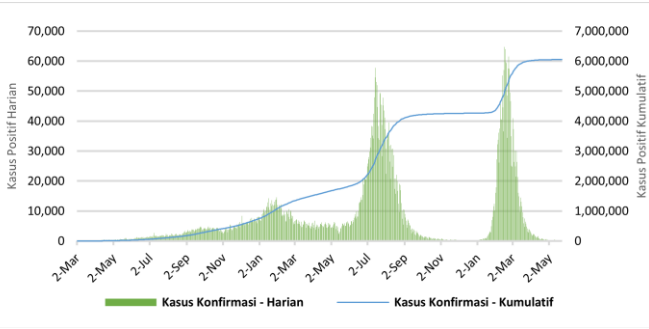

\* Kenaikan tertinggi dilaporkan tanggal **16 Februari 2022** dengan **64,718** kasus.  
 \*\* Jumlah kasus harian yang dilaporkan, **bukan menggambarkan jumlah kasus yang terinfeksi pada hari tersebut.**

## Positivity Rate

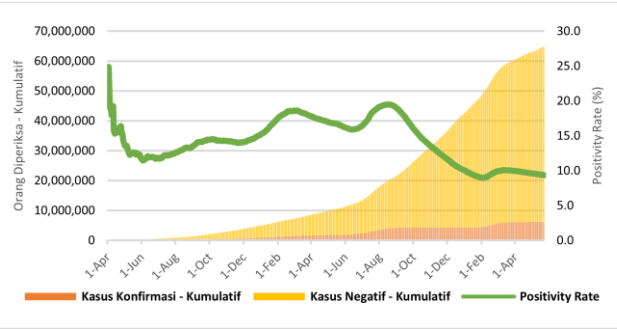

Positivity Rate **9,3%**

## CFR dan Recovery Rate (%)

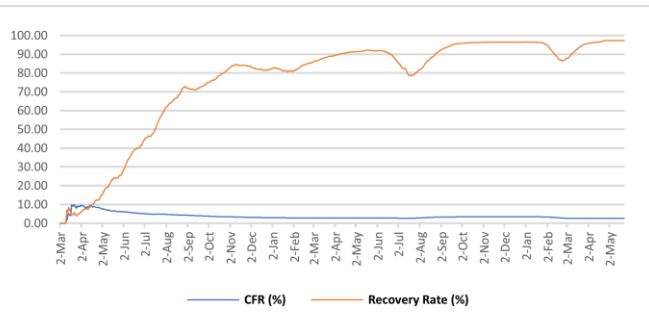

Case Fatality Rate **2,59%**  
 Recovery Rate **97,4%**

## Jumlah Spesimen Diperiksa dan Jumlah Kasus Diperiksa Lab

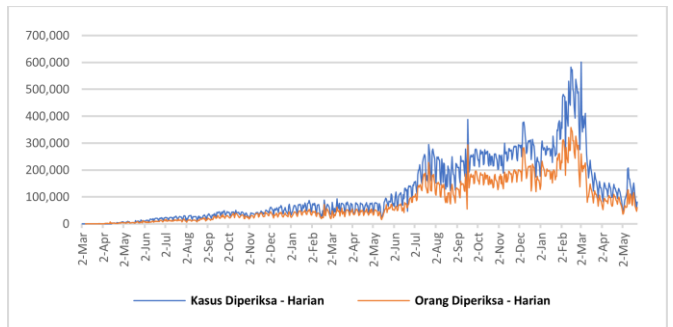

Rata-Rata dalam 1 Minggu Terakhir adalah **105.339** Spesimen/Hari dan **77.833** Kasus Dites/Hari

Tabel Per Provinsi di Indonesia

NO	PROVINSI	JUMLAH KASUS KONFIRMASI			JUMLAH KASUS SEMBUH			JUMLAH KASUS MENINGGAL		
		S.D. HARI KEMARIN	HARI INI	KUM	S.D. HARI KEMARIN	HARI INI	KUM	S.D. HARI KEMARIN	HARI INI	KUM
1	ACEH	43700	0	43700	41481	0	41481	2217	0	2217
2	SUMATERA UTARA	155048	2	155050	151693	8	151701	3254	0	3254
3	SUMATERA BARAT	103817	1	103818	101413	6	101419	2349	0	2349
4	RIAU	150827	1	150828	146051	340	146391	4437	0	4437
5	JAMBI	38254	0	38254	37355	1	37356	879	0	879
6	SUMATERA SELATAN	80468	1	80469	77102	2	77104	3343	0	3343
7	BENGKULU	29114	0	29114	28592	0	28592	519	0	519
8	LAMPUNG	74448	1	74449	70152	0	70152	4171	0	4171
9	BANGKA BELITUNG	65604	0	65604	63996	4	64000	1601	0	1601
10	KEPULAUAN RIAU	70186	0	70186	68276	14	68290	1880	0	1880
11	DKI JAKARTA	1249742	58	1249800	1233673	115	1233788	15285	3	15288
12	JAWA BARAT	1106260	31	1106291	1089921	114	1090035	15805	2	15807
13	JAWA TENGAH	627517	8	627525	594157	16	594173	33173	3	33176
14	DI YOGYAKARTA	220641	0	220641	214634	1	214635	5905	0	5905
15	JAWA TIMUR	576092	18	576110	544303	33	544336	31632	1	31633
16	BANTEN	292936	28	292964	289764	30	289794	2930	0	2930
17	BALI	157502	11	157513	152758	41	152799	4561	0	4561
18	NUSA TENGGARA BARAT	36072	0	36072	35061	0	35061	901	0	901
19	NUSA TENGGARA TIMUR	93824	3	93827	92272	2	92274	1517	0	1517
20	KALIMANTAN BARAT	64669	2	64671	63509	1	63510	1142	0	1142
21	KALIMANTAN TENGAH	56042	0	56042	54528	2	54530	1507	0	1507
22	KALIMANTAN SELATAN	84296	0	84296	81743	4	81747	2536	0	2536
23	KALIMANTAN TIMUR	206305	1	206306	200564	6	200570	5712	0	5712
24	KALIMANTAN UTARA	45315	0	45315	44383	6	44389	858	0	858
25	SULAWESI UTARA	51512	1	51513	50289	0	50289	1189	0	1189
26	SULAWESI TENGAH	60796	0	60796	59056	1	59057	1723	0	1723
27	SULAWESI SELATAN	143500	1	143501	140985	4	140989	2473	1	2474
28	SULAWESI TENGGARA	25585	1	25586	25013	0	25013	567	0	567
29	GORONTALO	13900	0	13900	13337	0	13337	483	0	483
30	SULAWESI BARAT	15552	2	15554	15152	0	15152	392	1	393
31	MALUKU	18564	0	18564	18247	0	18247	291	0	291
32	MALUKU UTARA	14518	0	14518	14162	4	14166	330	0	330
33	PAPUA	48590	1	48591	47800	170	47970	578	1	579
34	PAPUA BARAT	31394	2	31396	30989	4	30993	382	0	382
	Dalam Proses Verifikasi di Lapangan	0	0	0	0	0	0	0	0	0
	<b>TOTAL</b>	6052590	174	6052764	5892411	929	5893340	156522	12	156534

## Pesan untuk Masyarakat

Untuk mencegah penularan COVID-19, masyarakat perlu melakukan :

1. Menerapkan Gerakan Masyarakat Hidup Sehat (Germas) dengan mempraktikkan Perilaku Hidup Bersih dan Sehat (PHBS) terutama menjaga daya tahan tubuh dengan cara konsumsi gizi seimbang, istirahat/tidur yang cukup, latihan fisik/olahraga teratur, serta mengelola stress.
2. Membatasi kegiatan diluar rumah jika tidak ada keperluan mendesak. Hindari perjalanan yang tidak mendesak terutama ke negara/wilayah dengan transmisi komunitas.
3. Selalu menjaga kebersihan tangan dengan mencuci tangan pakai sabun dengan air mengalir selama 40-60 detik atau menggunakan *hand sanitizer* minimal 20-30 detik.
4. Disiplin menggunakan masker setiap beraktivitas/berinteraksi dengan orang lain dan selalu menerapkan etika batuk dan bersin yaitu apabila batuk/bersin tutup dengan menggunakan lengan atas bagian dalam atau tisu. Apabila menggunakan tisu, harus segera dibuang ke tempat sampah.
5. Menjaga jarak dengan siapapun minimal 1-2 meter.
6. Hindari menyentuh mata, hidung, dan mulut.
7. Apabila mengalami gejala terkait COVID-19, segera lakukan pemeriksaan di fasilitas kesehatan.
8. Menghindari hoaks dengan cara mengupdate informasi mengenai COVID-19 melalui sumber resmi yang terpercaya.

## Tautan Informasi Web

1. <https://infeksiemerging.kemkes.go.id>
2. <https://sehatnegeriku.kemkes.go.id/>
3. <https://www.who.int/emergencies/diseases/novel-coronavirus-2019>
4. <https://covid19.who.int/table>
5. <https://vaksin.kemkes.go.id/#/vaccines>
6. <https://vaksin.kemkes.go.id/#/scprovinsi>



## INFEKSI EMERGING

Perkembangan situasi COVID-19 dapat dipantau di laman <https://covid19.kemkes.go.id>  
Hotline COVID-19 119 ext 9

### Tim Kerja Penyakit Infeksi Emerging

Gedung Adhyatma Lantai 6 Jl. HR. Rasuna Said, Blok X.5 Kavling 4-9  
Kuningan, Kuningan Timur, Kota Jakarta Selatan, Daerah Khusus Ibukota Jakarta 12950

