

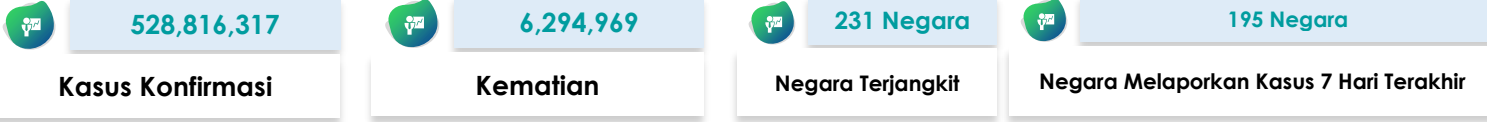

SITUASI TERKINI PERKEMBANGAN CORONAVIRUS DISEASE (COVID-19) 03 Juni 2022

SITUASI GLOBAL (Data sampai dengan tanggal 03 Juni 2022)



10 Negara dengan Kasus Konfirmasi Tertinggi

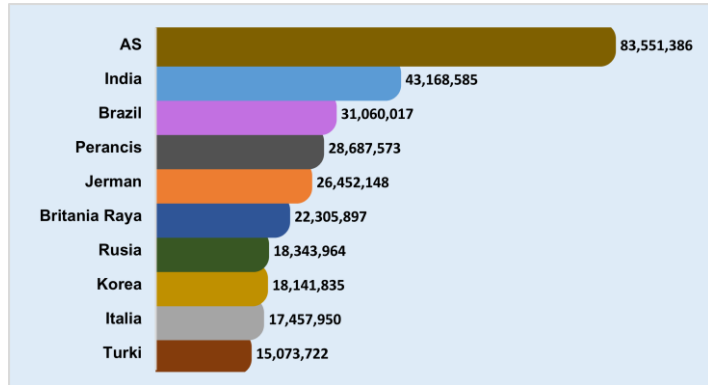

Kasus di Negara ASEAN

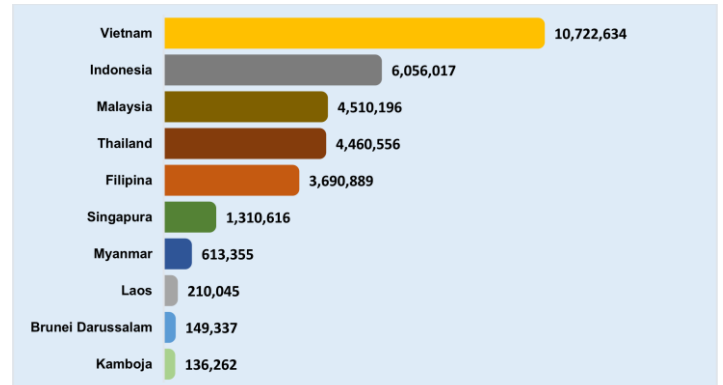









Negara Yang Melaporkan Kasus 7 Hari Terakhir

Afghanistan	Curacao	Jepang	Malawi	Pulau Man	Suriname
Afrika Selatan	Denmark	Jerman	Malaysia	Qatar	Swedia
Albania	Dominika	Jersey	Mali	Republik Arab Suriah	Swiss
Algeria	Ekuador	Kaledonia Baru	Malta	Republik Ceko	Thailand
Amerika Serikat	El Salvador	Kanada	Maroko	Republik Demokratik Kongo	Timor Leste
Andorra	Eritrea	Kazakhstan	Martinik	Republik Dominikan	Togo
Anguilla	Estonia	Kenya	Mauritania	Republik Korea	Tonga
Antigua dan Barbuda	Eswatini	Kepulauan Cayman	Mauritius	Republik Moldova	Trinidad dan Tobago
Arab Saudi	Ethiopia	Kepulauan Cook	Mayotte	Reunion	Tunisia
Argentina	Fiji	Kepulauan Falkland	Meksiko	Rumania	Turki
Armenia	Phillipina	Kepulauan Mariana Utara	Mesir	Rusia	Uni Emirat Arab
Aruba	Finlandia	Kepulauan Marshall	Monako	Rwanda	Uruguay
Australia	Gabon	Kepulauan Solomon	Mongolia	Saba	Uzbekistan
Austria	Georgia	Kepulauan Virgin Amerika Serikat	Montenegro	Saint Kitts dan Nevis	Vanuatu
Azerbaijan	Ghana	Kepulauan Virgin Inggris	Montserrat	Saint Lucia	Venezuela
Bahamas	Gibraltar	Kolombia	Mozambik	Saint Martin	Vietnam
Bahrain	Grenada	Komoros	Myanmar	Saint Vincent dan Grenadine	Yaman
Bangladesh	Guadeloupe	Kongo	Namibia	Saint-Barthélemy	Yordania
Barbados	Guam	Kosovo	Nepal	Samoa	Yunani
Belanda	Guatemala	Kosta Rika	Nicaragua	Samoa Amerika	Zambia
Belgia	Guernsey	Kroasia	Nigeria	San Marino	
Belize	Guinea Bissau	Kuba	Norwegia	Selandia Baru	
Benin	Guinea Khatulistiwa	Kuwait	Pakistan	Senegal	
Bhutan	Guyana	Laos	Palau	Serbia	
Bolivia	Honduras	Latvia	Palestina	Seychelles	
Bonaire	Hungaria	Lebanon	Panama	Singapura	
Bosnia dan Herzegovina	India	Lesotho	Pantai Gading	Sint Maarten	
Brazil	Indonesia	Liberia	Papua Nugini	Siprus	
Britania Raya	Irak	Libya	Paraguay	Slovakia	
Brunei Darussalam	Iran	Liechtenstein	Perancis	Slovenia	
Bulgaria	Irlandia	Lituania	Peru	Somalia	
Burundi	Islandia	Luksemburg	Polandia	Spanyol	
Cabo Verde	Israel	Madagaskar	Polinesia Prancis	Sri Lanka	
Chili	Italia	Makedonia Utara	Portugal	Sudan	

Keterangan :

1. Sumber data melalui situs WHO <https://covid19.who.int/data>.
2. Negara yang baru melaporkan kasus selama 7 hari terakhir dari laporan sebelumnya, ditandai dengan berwarna **merah**.
3. Negara terjangkit baru ditandai dengan berwarna **biru**.

SITUASI INDONESIA (Data sampai dengan tanggal 03 Juni 2022)

 6.056.017	 5.896.290	 156.604	 3.123
Kasus Konfirmasi	Kasus Sembuh	Kasus Meninggal	Kasus Aktif
 98.928.466	 65.239.224	 59.183.207	 3.047
Spesimen Diperiksa	Orang Diperiksa	Hasil Negatif	Kasus Suspek

Saat ini, **Indonesia** termasuk dalam kategori **TRANSMISI KOMUNITAS**

Peta Situasi di Indonesia



Perkembangan Kasus

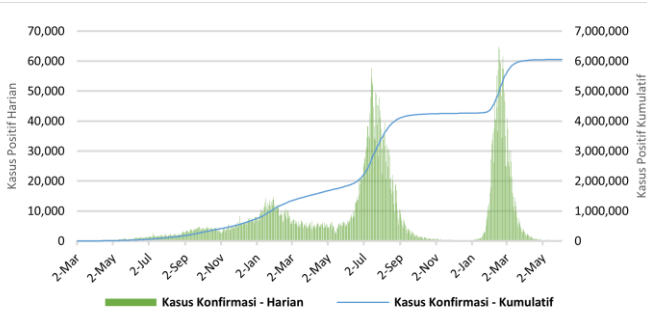

* Kenaikan tertinggi dilaporkan tanggal **16 Februari 2022** dengan **64,718** kasus.
 ** Jumlah kasus harian yang dilaporkan, **bukan menggambarkan jumlah kasus yang terinfeksi pada hari tersebut.**

Positivity Rate

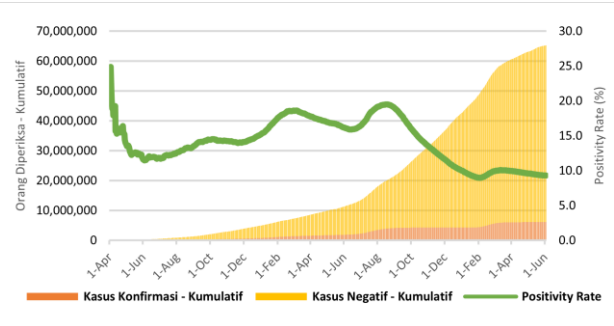

Positivity Rate **9,3%**

CFR dan Recovery Rate (%)

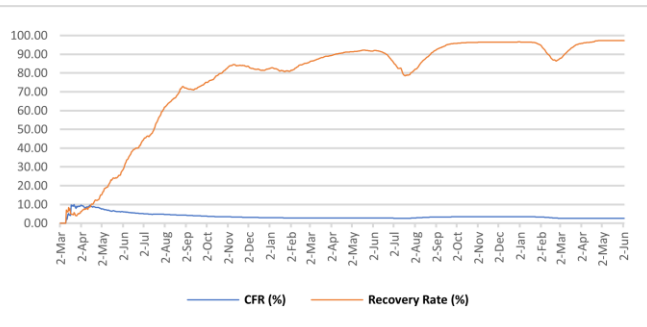

Case Fatality Rate **2,59%**
 Recovery Rate **97,4%**

Jumlah Spesimen Diperiksa dan Jumlah Kasus Diperiksa Lab

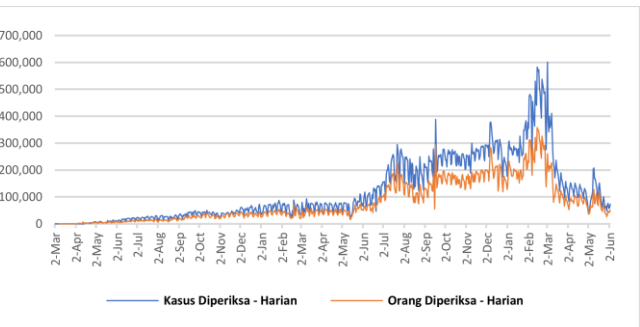

Rata-Rata dalam 1 Minggu Terakhir adalah **64.174** Spesimen/Hari dan **40.107** Kasus Dites/Hari

Tabel Per Provinsi di Indonesia

NO	PROVINSI	JUMLAH KASUS KONFIRMASI			JUMLAH KASUS SEMBUH			JUMLAH KASUS MENINGGAL		
		S.D. HARI KEMARIN	HARI INI	KUM	S.D. HARI KEMARIN	HARI INI	KUM	S.D. HARI KEMARIN	HARI INI	KUM
1	ACEH	43703	0	43703	41481	3	41484	2217	0	2217
2	SUMATERA UTARA	155077	5	155082	151751	3	151754	3254	1	3255
3	SUMATERA BARAT	103830	1	103831	101434	0	101434	2349	0	2349
4	RIAU	150835	2	150837	146397	0	146397	4438	0	4438
5	JAMBI	38262	0	38262	37371	0	37371	880	0	880
6	SUMATERA SELATAN	80485	2	80487	77125	1	77126	3343	0	3343
7	BENGKULU	29115	0	29115	28594	0	28594	520	0	520
8	LAMPUNG	74472	0	74472	70180	3	70183	4173	0	4173
9	BANGKA BELITUNG	65604	0	65604	64003	0	64003	1601	0	1601
10	KEPULAUAN RIAU	70190	1	70191	68300	0	68300	1881	0	1881
11	DKI JAKARTA	1251038	173	1251211	1234735	140	1234875	15294	0	15294
12	JAWA BARAT	1106715	46	1106761	1090458	27	1090485	15825	0	15825
13	JAWA TENGAH	627644	20	627664	594316	25	594341	33186	3	33189
14	DI YOGYAKARTA	220758	5	220763	214679	3	214682	5908	0	5908
15	JAWA TIMUR	576342	33	576375	544569	30	544599	31642	0	31642
16	BANTEN	293245	40	293285	290006	81	290087	2931	0	2931
17	BALI	157640	15	157655	152958	10	152968	4565	0	4565
18	NUSA TENGGARA BARAT	36076	8	36084	35066	1	35067	901	0	901
19	NUSA TENGGARA TIMUR	93863	2	93865	92298	2	92300	1519	0	1519
20	KALIMANTAN BARAT	64681	2	64683	63523	2	63525	1142	0	1142
21	KALIMANTAN TENGAH	56059	2	56061	54541	3	54544	1508	0	1508
22	KALIMANTAN SELATAN	84313	3	84316	81758	2	81760	2536	0	2536
23	KALIMANTAN TIMUR	206334	0	206334	200599	1	200600	5715	0	5715
24	KALIMANTAN UTARA	45316	0	45316	44452	0	44452	858	0	858
25	SULAWESI UTARA	51516	0	51516	50297	0	50297	1190	0	1190
26	SULAWESI TENGAH	60805	1	60806	59073	0	59073	1723	0	1723
27	SULAWESI SELATAN	143518	1	143519	141025	4	141029	2474	0	2474
28	SULAWESI TENGGARA	25587	0	25587	25016	0	25016	567	0	567
29	GORONTALO	13900	2	13902	13353	0	13353	485	0	485
30	SULAWESI BARAT	15555	0	15555	15157	1	15158	393	0	393
31	MALUKU	18573	0	18573	18264	7	18271	291	0	291
32	MALUKU UTARA	14528	0	14528	14176	0	14176	330	0	330
33	PAPUA	48605	2	48607	47970	0	47970	579	0	579
34	PAPUA BARAT	31461	6	31467	31015	1	31016	382	0	382
	Dalam Proses Verifikasi di Lapangan	0	0	0	0	0	0	0	0	0
	TOTAL	6055645	372	6056017	5895940	350	5896290	156600	4	156604

Pesan untuk Masyarakat

Untuk mencegah penularan COVID-19, masyarakat perlu melakukan :

1. Menerapkan Gerakan Masyarakat Hidup Sehat (Germas) dengan mempraktikkan Perilaku Hidup Bersih dan Sehat (PHBS) terutama menjaga daya tahan tubuh dengan cara konsumsi gizi seimbang, istirahat/tidur yang cukup, latihan fisik/olahraga teratur, serta mengelola stress.
2. Membatasi kegiatan diluar rumah jika tidak ada keperluan mendesak. Hindari perjalanan yang tidak mendesak terutama ke negara/wilayah dengan transmisi komunitas.
3. Selalu menjaga kebersihan tangan dengan mencuci tangan pakai sabun dengan air mengalir selama 40-60 detik atau menggunakan *hand sanitizer* minimal 20-30 detik.
4. Disiplin menggunakan masker setiap beraktivitas/berinteraksi dengan orang lain dan selalu menerapkan etika batuk dan bersin yaitu apabila batuk/bersin tutup dengan menggunakan lengan atas bagian dalam atau tisu. Apabila menggunakan tisu, harus segera dibuang ke tempat sampah.
5. Menjaga jarak dengan siapapun minimal 1-2 meter.
6. Hindari menyentuh mata, hidung, dan mulut.
7. Apabila mengalami gejala terkait COVID-19, segera lakukan pemeriksaan di fasilitas kesehatan.
8. Menghindari hoaks dengan cara mengupdate informasi mengenai COVID-19 melalui sumber resmi yang terpercaya.

Tautan Informasi Web

1. <https://infeksiemerging.kemkes.go.id>
2. <https://sehatnegeriku.kemkes.go.id/>
3. <https://www.who.int/emergencies/diseases/novel-coronavirus-2019>
4. <https://covid19.who.int/table>
5. <https://vaksin.kemkes.go.id/#/vaccines>
6. <https://vaksin.kemkes.go.id/#/scprovinsi>



INFEKSI EMERGING

Perkembangan situasi COVID-19 dapat dipantau di laman <https://covid19.kemkes.go.id>
Hotline COVID-19 119 ext 9

Tim Kerja Penyakit Infeksi Emerging

Gedung Adhyatma Lantai 6 Jl. HR. Rasuna Said, Blok X.5 Kavling 4-9
Kuningan, Kuningan Timur, Kota Jakarta Selatan, Daerah Khusus Ibukota Jakarta 12950

