



SITUASI TERKINI PERKEMBANGAN CORONAVIRUS DISEASE (COVID-19) 28 Mei 2022

SITUASI GLOBAL (Data sampai dengan tanggal 26 Mei 2022)

524,878,064	6,283,119	231 Negara	194 Negara
Kasus Konfirmasi	Kematian	Negara Terjangkit	Negara Melaporkan Kasus 7 Hari Terakhir

10 Negara dengan Kasus Konfirmasi Tertinggi

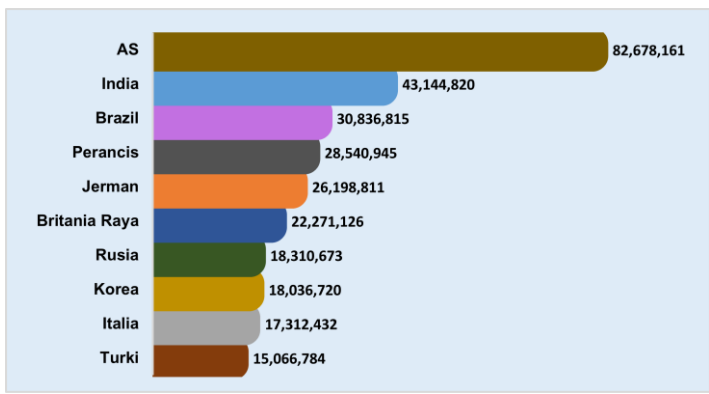

Kasus di Negara ASEAN

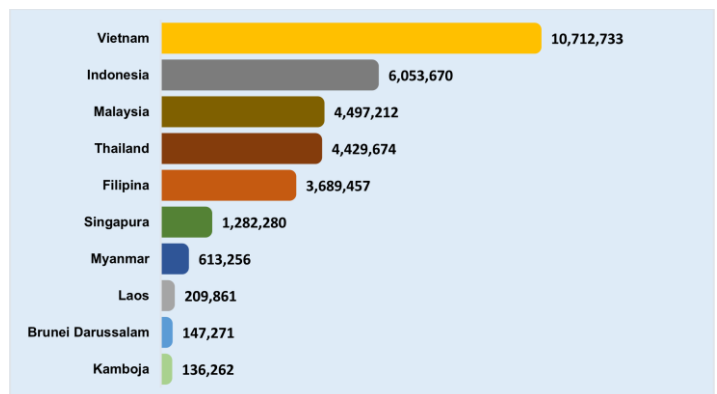









Negara Yang Melaporkan Kasus 7 Hari Terakhir

Afghanistan	China	Jamaika	Mali	Republik Ceko	Thailand
Afrika Selatan	Curacao	Jepang	Malta	Republik Dominikan	Timor Leste
Albania	Denmark	Jerman	Maroko	Republik Korea	Togo
Algeria	Dominika	Jersey	Martinik	Republik Moldova	Tonga
Amerika Serikat	Ekuador	Kaledonia Baru	Mauritania	Reunion	Trinidad dan Tobago
Andorra	Eritrea	Kanada	Mauritius	Rumania	Tunisia
Anguilla	Estonia	Kazakhstan	Meksiko	Rusia	Turki
Antigua dan Barbuda	Eswatini	Kenya	Mesir	Rwanda	Tuvalu
Arab Saudi	Ethiopia	Kepulauan Cayman	Monako	Saba	Uganda
Argentina	Federasi Mikronesia	Kepulauan Cook	Montenegro	Saint Kitts dan Nevis	Ukraina
Armenia	Fiji	Kepulauan Falkland	Montserrat	Saint Lucia	Uni Emirat Arab
Aruba	Fillipina	Kepulauan Mariana Utara	Mozambik	Saint Martin	Uruguay
Australia	Gabon	Kepulauan Turks dan Caicos	Myanmar	Saint Pierre dan Miquelon	Uzbekistan
Austria	Gambia	Kepulauan Virgin Amerika Serikat	Namibia	Saint Vincent dan Grenadine	Vanuatu
Azerbaijan	Georgia	Kepulauan Virgin Inggris	Nepal	Saint-Barthélemy	Venezuela
Bahamas	Ghana	Kolombia	Nicaragua	Samoa	Vietnam
Bahrain	Gibraltar	Komoros	Nigeria	Samoa Amerika	Yordania
Bangladesh	Grenada	Kosovo	Norwegia	San Marino	Yunani
Barbados	Guadeloupe	Kosta Rika	Oman	Selandia Baru	Zimbabwe
Belanda	Guam	Kroasia	Pakistan	Senegal	
Belgia	Guatemala	Kuba	Palau	Serbia	
Belize	Guernsey	Kuwait	Palestina	Seychelles	
Bermuda	Guiana Prancis	Laos	Panama	Singapura	
Bhutan	Guinea Bissau	Latvia	Pantai Gading	Sint Maarten	
Bolivia	Guyana	Lebanon	Papua Nugini	Siprus	
Bonaire	Honduras	Lesotho	Paraguay	Slovakia	
Bosnia dan Herzegovina	Hungaria	Libya	Perancis	Slovenia	
Brazil	India	Liechtenstein	Peru	Somalia	
Britania Raya	Indonesia	Lituania	Polandia	Spanyol	
Brunei Darussalam	Irak	Luksemburg	Polinesia Prancis	Sri Lanka	
Bulgaria	Iran	Madagaskar	Portugal	Sudan	
Burundi	Irlandia	Makedonia Utara	Puerto Rico	Sudan Selatan	
Cabo Verde	Islandia	Maladewa	Pulau Man	Suriname	
Chad	Israel	Malawi	Qatar	Swedia	

Keterangan :

1. Sumber data melalui situs WHO <https://covid19.who.int/data>.
2. Negara yang baru melaporkan kasus selama 7 hari terakhir dari laporan sebelumnya, ditandai dengan berwarna **merah**.
3. Negara terjangkit baru ditandai dengan berwarna **biru**.

SITUASI INDONESIA (Data sampai dengan tanggal 28 Mei 2022)

 6.054.173	 5.894.628	 156.573	 2.972
Kasus Konfirmasi	Kasus Sembuh	Kasus Meninggal	Kasus Aktif
 98.544.606	 64.994.687	 58.940.514	 2.390
Spesimen Diperiksa	Orang Diperiksa	Hasil Negatif	Kasus Suspek

Saat ini, **Indonesia** termasuk dalam kategori **TRANSMISI KOMUNITAS**

Peta Situasi di Indonesia



Perkembangan Kasus

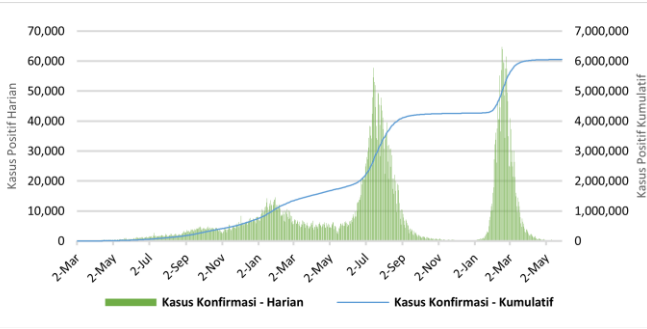

* Kenaikan tertinggi dilaporkan tanggal 16 Februari 2022 dengan 64,718 kasus.
 ** Jumlah kasus harian yang dilaporkan, bukan menggambarkan jumlah kasus yang terinfeksi pada hari tersebut.

Positivity Rate

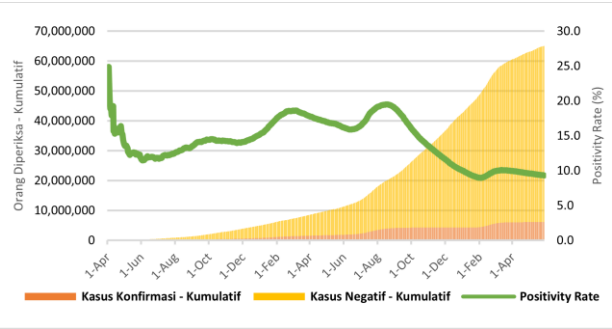

Positivity Rate **9,3%**

CFR dan Recovery Rate (%)

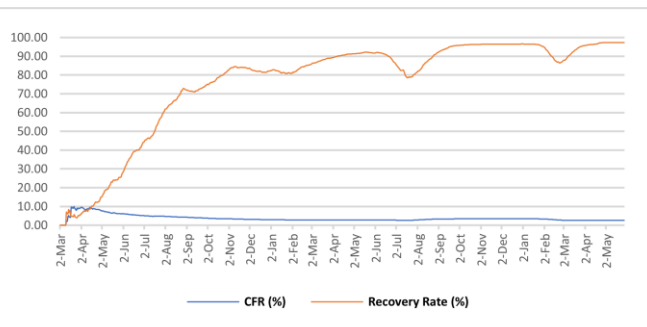

Case Fatality Rate **2,59%**
 Recovery Rate **97,4%**

Jumlah Spesimen Diperiksa dan Jumlah Kasus Diperiksa Lab

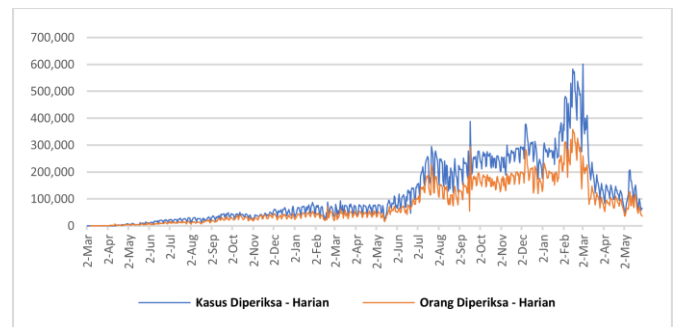

Rata-Rata dalam 1 Minggu Terakhir adalah **73.808** Spesimen/Hari dan **50.624** Kasus Dites/Hari

Tabel Per Provinsi di Indonesia

NO	PROVINSI	JUMLAH KASUS KONFIRMASI			JUMLAH KASUS SEMBUH			JUMLAH KASUS MENINGGAL		
		S.D. HARI KEMARIN	HARI INI	KUM	S.D. HARI KEMARIN	HARI INI	KUM	S.D. HARI KEMARIN	HARI INI	KUM
1	ACEH	43702	0	43702	41481	0	41481	2217	0	2217
2	SUMATERA UTARA	155060	3	155063	151731	4	151735	3254	0	3254
3	SUMATERA BARAT	103820	2	103822	101423	1	101424	2349	0	2349
4	RIAU	150834	1	150835	146394	1	146395	4438	0	4438
5	JAMBI	38256	1	38257	37361	0	37361	879	0	879
6	SUMATERA SELATAN	80478	0	80478	77116	0	77116	3343	0	3343
7	BENGKULU	29114	0	29114	28592	0	28592	519	0	519
8	LAMPUNG	74462	3	74465	70162	5	70167	4172	1	4173
9	BANGKA BELITUNG	65604	0	65604	64002	0	64002	1601	0	1601
10	KEPULAUAN RIAU	70187	1	70188	68295	1	68296	1880	0	1880
11	DKI JAKARTA	1250310	104	1250414	1234096	93	1234189	15291	0	15291
12	JAWA BARAT	1106456	43	1106499	1090210	35	1090245	15813	5	15818
13	JAWA TENGAH	627579	8	627587	594247	17	594264	33181	0	33181
14	DI YOGYAKARTA	220659	24	220683	214652	9	214661	5906	0	5906
15	JAWA TIMUR	576190	23	576213	544442	16	544458	31639	1	31640
16	BANTEN	293054	26	293080	289875	14	289889	2931	0	2931
17	BALI	157578	9	157587	152861	37	152898	4563	1	4564
18	NUSA TENGGARA BARAT	36073	1	36074	35061	0	35061	901	0	901
19	NUSA TENGGARA TIMUR	93834	7	93841	92285	2	92287	1517	0	1517
20	KALIMANTAN BARAT	64678	0	64678	63513	2	63515	1142	0	1142
21	KALIMANTAN TENGAH	56050	3	56053	54534	0	54534	1508	0	1508
22	KALIMANTAN SELATAN	84304	4	84308	81750	2	81752	2536	0	2536
23	KALIMANTAN TIMUR	206317	1	206318	200585	7	200592	5715	0	5715
24	KALIMANTAN UTARA	45316	0	45316	44448	0	44448	858	0	858
25	SULAWESI UTARA	51514	0	51514	50292	0	50292	1189	0	1189
26	SULAWESI TENGAH	60800	1	60801	59063	0	59063	1723	0	1723
27	SULAWESI SELATAN	143510	2	143512	141008	0	141008	2474	0	2474
28	SULAWESI TENGGARA	25586	1	25587	25016	0	25016	567	0	567
29	GORONTALO	13900	0	13900	13337	0	13337	484	0	484
30	SULAWESI BARAT	15554	0	15554	15155	2	15157	393	0	393
31	MALUKU	18570	0	18570	18253	0	18253	291	0	291
32	MALUKU UTARA	14523	1	14524	14172	0	14172	330	0	330
33	PAPUA	48598	2	48600	47970	0	47970	579	0	579
34	PAPUA BARAT	31424	8	31432	30998	0	30998	382	0	382
	Dalam Proses Verifikasi di Lapangan	0	0	0	0	0	0	0	0	0
	TOTAL	6053894	279	6054173	5894380	248	5894628	156565	8	156573

Pesan untuk Masyarakat

Untuk mencegah penularan COVID-19, masyarakat perlu melakukan :

1. Menerapkan Gerakan Masyarakat Hidup Sehat (Germas) dengan mempraktikkan Perilaku Hidup Bersih dan Sehat (PHBS) terutama menjaga daya tahan tubuh dengan cara konsumsi gizi seimbang, istirahat/tidur yang cukup, latihan fisik/olahraga teratur, serta mengelola stress.
2. Membatasi kegiatan diluar rumah jika tidak ada keperluan mendesak. Hindari perjalanan yang tidak mendesak terutama ke negara/wilayah dengan transmisi komunitas.
3. Selalu menjaga kebersihan tangan dengan mencuci tangan pakai sabun dengan air mengalir selama 40-60 detik atau menggunakan *hand sanitizer* minimal 20-30 detik.
4. Disiplin menggunakan masker setiap beraktivitas/berinteraksi dengan orang lain dan selalu menerapkan etika batuk dan bersin yaitu apabila batuk/bersin tutup dengan menggunakan lengan atas bagian dalam atau tisu. Apabila menggunakan tisu, harus segera dibuang ke tempat sampah.
5. Menjaga jarak dengan siapapun minimal 1-2 meter.
6. Hindari menyentuh mata, hidung, dan mulut.
7. Apabila mengalami gejala terkait COVID-19, segera lakukan pemeriksaan di fasilitas kesehatan.
8. Menghindari hoaks dengan cara mengupdate informasi mengenai COVID-19 melalui sumber resmi yang terpercaya.

Tautan Informasi Web

1. <https://infeksiemerging.kemkes.go.id>
2. <https://sehatnegeriku.kemkes.go.id/>
3. <https://www.who.int/emergencies/diseases/novel-coronavirus-2019>
4. <https://covid19.who.int/table>
5. <https://vaksin.kemkes.go.id/#/vaccines>
6. <https://vaksin.kemkes.go.id/#/scprovinsi>



INFEKSI EMERGING

Perkembangan situasi COVID-19 dapat dipantau di laman <https://covid19.kemkes.go.id>
Hotline COVID-19 119 ext 9

Tim Kerja Penyakit Infeksi Emerging

Gedung Adhyatma Lantai 6 Jl. HR. Rasuna Said, Blok X.5 Kavling 4-9
Kuningan, Kuningan Timur, Kota Jakarta Selatan, Daerah Khusus Ibukota Jakarta 12950

