



SITUASI TERKINI PERKEMBANGAN CORONAVIRUS DISEASE (COVID-19) 05 Mei 2022

SITUASI GLOBAL (Data sampai dengan tanggal 04 Mei 2022)

512,607,587	6,243,038	230 Negara	200 Negara
Kasus Konfirmasi	Kematian	Negara Terjangkit	Negara Melaporkan Kasus 7 Hari Terakhir

10 Negara dengan Kasus Konfirmasi Tertinggi

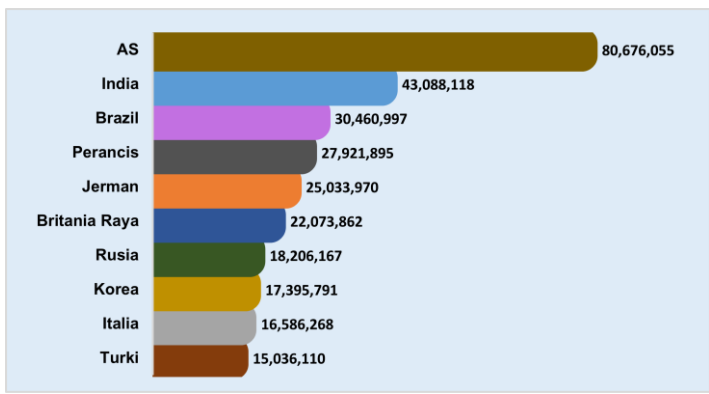

Kasus di Negara ASEAN

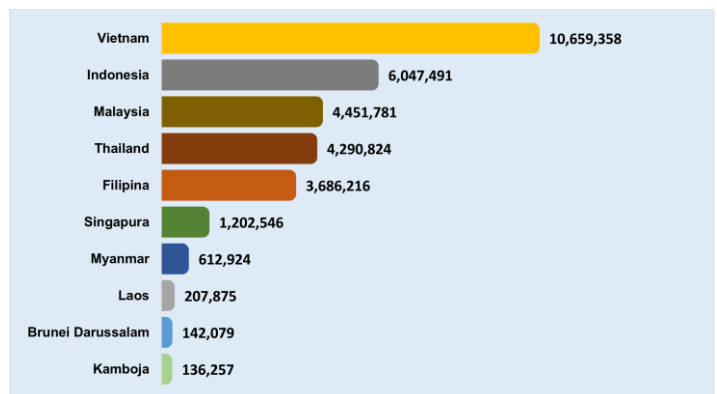

Negara Yang Melaporkan Kasus 7 Hari Terakhir

Afghanistan	Chili	Israel	Makedonia Utara	Portugal	Sri Lanka
Afrika Selatan	China	Italia	Malawi	Puerto Rico	Sudan
Albania	Curacao	Jamaika	Malaysia	Pulau Man	Sudan Selatan
Algeria	Denmark	Jepang	Mali	Qatar	Suriname
Amerika Serikat	Djibouti	Jerman	Malta	Republik Arab Suriah	Swedia
Andorra	Dominika	Jersey	Maroko	Republik Ceko	Swiss
Antigua dan Barbuda	Ekuador	Kaledonia Baru	Martitik	Republik Dominikan	Thailand
Arab Saudi	Estonia	Kamboja	Mauritania	Republik Korea	Timor Leste
Argentina	Eswatini	Kanada	Mauritius	Reunion	Togo
Armenia	Ethiopia	Kazakhstan	Mayotte	Rumania	Tonga
Aruba	Federasi Mikronesia	Kenya	Meksiko	Rusia	Trinidad dan Tobago
Australia	Fiji	Kepulauan Cayman	Mesir	Rwanda	Turki
Austria	Filipina	Kepulauan Cook	Monako	Saba	Uganda
Azerbaijan	Finlandia	Kepulauan Falkland	Mongolia	Saint Kitts dan Nevis	Ukraina
Bahamas	Gabon	Kepulauan Mariana Utara	Montenegro	Saint Lucia	Uni Emirat Arab
Bahrain	Georgia	Kepulauan Solomon	Montserrat	Saint Martin	Uruguay
Bangladesh	Ghana	Kepulauan Virgin Amerika Serikat	Mozambik	Saint Pierre dan Miquelon	Uzbekistan
Barbados	Gibraltar	Kepulauan Virgin Inggris	Myanmar	Saint Vincent dan Grenadine	Vanuatu
Belanda	Grenada	Kiribati	Namibia	Saint-Barthélemy	Venezuela
Belarusia	Guadeloupe	Kolombia	Nepal	Samoa	Vietnam
Belgia	Guam	Komoros	Nicaragua	Samoa Amerika	Yaman
Belize	Guatemala	Kosovo	Niger	San Marino	Yordania
Bermuda	Guernsey	Kosta Rika	Nigeria	Sao Tome dan Principe	Yunani
Bhutan	Guiana Prancis	Kroasia	Niue	Selandia Baru	Zambia
Bolivia	Guinea Bissau	Kuba	Norwegia	Senegal	Zimbabwe
Bonaire	Guyana	Kyrgyzstan	Oman	Serbia	
Bosnia dan Herzegovina	Haiti	Laos	Palau	Seychelles	
Botswana	Honduras	Latvia	Panama	Sierra Leone	
Brazil	Hungaria	Lebanon	Pantai Gading	Singapura	
Britania Raya	India	Lesotho	Papua Nugini	Sint Eustatius	
Brunei Darussalam	Indonesia	Libya	Paraguay	Sint Maarten	
Bulgaria	Irak	Liechtenstein	Perancis	Siprus	
Burundi	Iran	Lituania	Peru	Slovakia	
Cabo Verde	Irlandia	Luksemburg	Polandia	Slovenia	

Keterangan :

1. Sumber data melalui situs WHO <https://covid19.who.int/data>.
2. Negara yang baru melaporkan kasus selama 7 hari terakhir dari laporan sebelumnya, ditandai dengan berwarna **merah**.
3. Negara terjangkit baru ditandai dengan berwarna **biru**.

SITUASI INDONESIA (Data sampai dengan tanggal 05 Mei 2022)

6.047.741 Kasus Konfirmasi	5.884.770 Kasus Sembuh	156.340 Kasus Meninggal	6.631 Kasus Aktif
95.898.504 Spesimen Diperiksa	63.253.158 Orang Diperiksa	57.205.417 Hasil Negatif	1.698 Kasus Suspek

Saat ini, **Indonesia** termasuk dalam kategori **TRANSMISI KOMUNITAS**

Peta Situasi di Indonesia

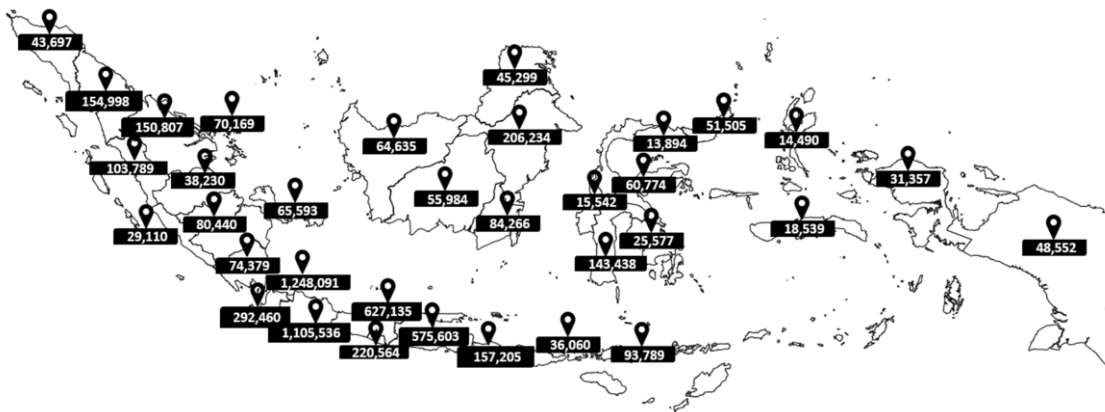

Perkembangan Kasus

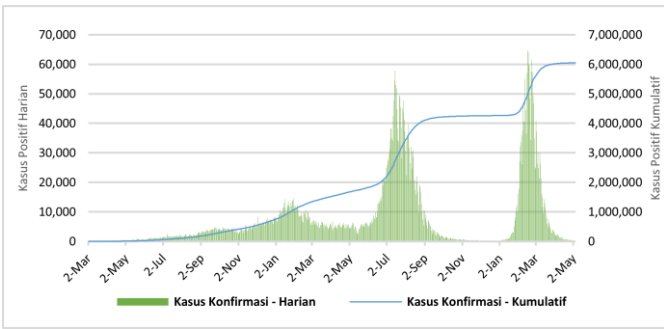

Positivity Rate

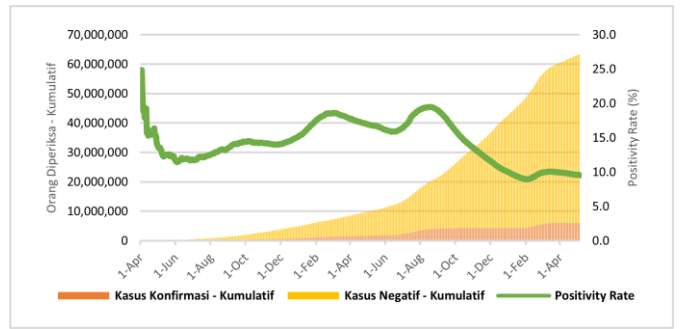

* Kenaikan tertinggi dilaporkan tanggal 16 Februari 2022 dengan 64,718 kasus.
** Jumlah kasus harian yang dilaporkan, bukan menggambarkan jumlah kasus yang terinfeksi pada hari tersebut.

Positivity Rate **9,6%**

CFR dan Recovery Rate (%)

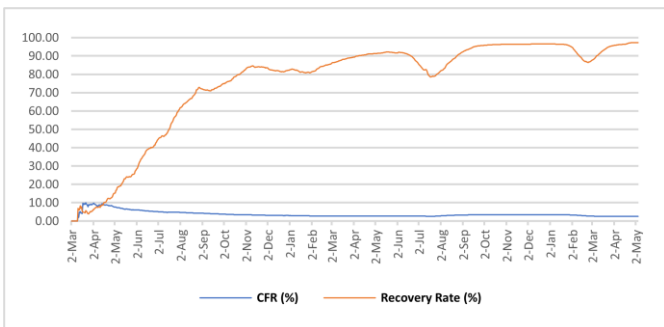

Case Fatality Rate **2,59%**
Recovery Rate **97,3%**

Jumlah Spesimen Diperiksa dan Jumlah Kasus Diperiksa Lab

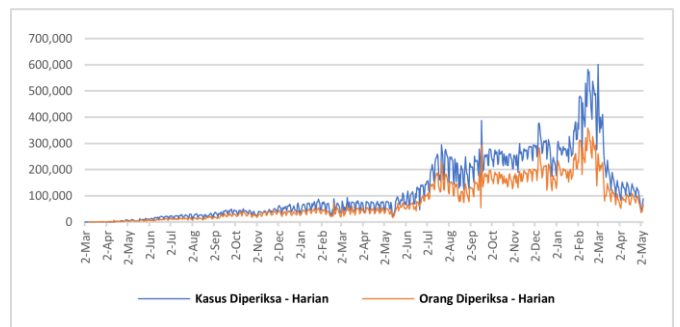

Rata-Rata dalam 1 Minggu Terakhir adalah **71.516** Spesimen/Hari dan **54.255** Kasus Dites/Hari

Tabel Per Provinsi di Indonesia

NO	PROVINSI	JUMLAH KASUS KONFIRMASI			JUMLAH KASUS SEMBUH			JUMLAH KASUS MENINGGAL		
		S.D. HARI KEMARIN	HARI INI	KUM	S.D. HARI KEMARIN	HARI INI	KUM	S.D. HARI KEMARIN	HARI INI	KUM
1	ACEH	43697	0	43697	41465	1	41466	2216	0	2216
2	SUMATERA UTARA	154998	0	154998	151585	3	151588	3249	0	3249
3	SUMATERA BARAT	103789	0	103789	101342	8	101350	2348	0	2348
4	RIAU	150805	2	150807	146017	4	146021	4433	1	4434
5	JAMBI	38228	2	38230	37332	0	37332	878	0	878
6	SUMATERA SELATAN	80438	2	80440	77071	4	77075	3340	1	3341
7	BENGKULU	29110	0	29110	28555	0	28555	518	0	518
8	LAMPUNG	74376	3	74379	69385	0	69385	4162	1	4163
9	BANGKA BELITUNG	65593	0	65593	63989	0	63989	1601	0	1601
10	KEPULAUAN RIAU	70169	0	70169	68232	0	68232	1880	0	1880
11	DKI JAKARTA	1248005	86	1248091	1231933	172	1232105	15269	1	15270
12	JAWA BARAT	1105502	34	1105536	1088062	51	1088113	15768	1	15769
13	JAWA TENGAH	627119	16	627135	592947	25	592972	33103	12	33115
14	DI YOGYAKARTA	220560	4	220564	214482	4	214486	5898	0	5898
15	JAWA TIMUR	575585	18	575603	543813	31	543844	31608	2	31610
16	BANTEN	292427	33	292460	289148	93	289241	2929	0	2929
17	BALI	157192	13	157205	152484	24	152508	4561	0	4561
18	NUSA TENGGARA BARAT	36058	2	36060	35040	1	35041	900	0	900
19	NUSA TENGGARA TIMUR	93785	4	93789	92161	9	92170	1513	0	1513
20	KALIMANTAN BARAT	64634	1	64635	63476	1	63477	1142	0	1142
21	KALIMANTAN TENGAH	55979	5	55984	54474	5	54479	1502	0	1502
22	KALIMANTAN SELATAN	84265	1	84266	81699	2	81701	2536	0	2536
23	KALIMANTAN TIMUR	206228	6	206234	200494	3	200497	5711	0	5711
24	KALIMANTAN UTARA	45292	7	45299	44359	1	44360	858	0	858
25	SULAWESI UTARA	51503	2	51505	50246	2	50248	1189	0	1189
26	SULAWESI TENGAH	60773	1	60774	59030	0	59030	1722	0	1722
27	SULAWESI SELATAN	143436	2	143438	140935	0	140935	2472	0	2472
28	SULAWESI TENGGARA	25577	0	25577	24989	0	24989	566	0	566
29	GORONTALO	13894	0	13894	13334	0	13334	481	0	481
30	SULAWESI BARAT	15542	0	15542	15145	0	15145	391	0	391
31	MALUKU	18538	1	18539	18236	0	18236	291	0	291
32	MALUKU UTARA	14490	0	14490	14141	1	14142	327	0	327
33	PAPUA	48550	2	48552	47800	0	47800	578	0	578
34	PAPUA BARAT	31354	3	31357	30924	0	30924	381	0	381
	Dalam Proses Verifikasi di Lapangan	0	0	0	0	0	0	0	0	0
	TOTAL	6047491	250	6047741	5884325	445	5884770	156321	19	156340

Pesan untuk Masyarakat

Untuk mencegah penularan COVID-19, masyarakat perlu melakukan :

1. Menerapkan Gerakan Masyarakat Hidup Sehat (Germas) dengan mempraktikkan Perilaku Hidup Bersih dan Sehat (PHBS) terutama menjaga daya tahan tubuh dengan cara konsumsi gizi seimbang, istirahat/tidur yang cukup, latihan fisik/olahraga teratur, serta mengelola stress.
2. Membatasi kegiatan diluar rumah jika tidak ada keperluan mendesak. Hindari perjalanan yang tidak mendesak terutama ke negara/wilayah dengan transmisi komunitas.
3. Selalu menjaga kebersihan tangan dengan mencuci tangan pakai sabun dengan air mengalir selama 40-60 detik atau menggunakan *hand sanitizer* minimal 20-30 detik.
4. Disiplin menggunakan masker setiap beraktivitas/berinteraksi dengan orang lain dan selalu menerapkan etika batuk dan bersin yaitu apabila batuk/bersin tutup dengan menggunakan lengan atas bagian dalam atau tisu. Apabila menggunakan tisu, harus segera dibuang ke tempat sampah.
5. Menjaga jarak dengan siapapun minimal 1-2 meter.
6. Hindari menyentuh mata, hidung, dan mulut.
7. Apabila mengalami gejala terkait COVID-19, segera lakukan pemeriksaan di fasilitas kesehatan.
8. Menghindari hoaks dengan cara mengupdate informasi mengenai COVID-19 melalui sumber resmi yang terpercaya.

Tautan Informasi Web

1. <https://infeksiemerging.kemkes.go.id>
2. <https://sehatnegeriku.kemkes.go.id/>
3. <https://www.who.int/emergencies/diseases/novel-coronavirus-2019>
4. <https://covid19.who.int/table>
5. <https://vaksin.kemkes.go.id/#/vaccines>
6. <https://vaksin.kemkes.go.id/#/scprovinsi>



INFEKSI EMERGING

Perkembangan situasi COVID-19 dapat dipantau di laman <https://covid19.kemkes.go.id>
Hotline COVID-19 119 ext 9

Tim Kerja Penyakit Infeksi Emerging

Gedung Adhyatma Lantai 6 Jl. HR. Rasuna Said, Blok X.5 Kavling 4-9
Kuningan, Kuningan Timur, Kota Jakarta Selatan, Daerah Khusus Ibukota Jakarta 12950

