



# SITUASI TERKINI PERKEMBANGAN CORONAVIRUS DISEASE (COVID-19) 28 April 2022

## SITUASI GLOBAL (Data sampai dengan tanggal 27 April 2022)



508,827,830

Kasus Konfirmasi



6,227,291

Kematian



230 Negara

Negara Terjangkit



201 Negara

Negara Melaporkan Kasus 7 Hari Terakhir

### 10 Negara dengan Kasus Konfirmasi Tertinggi

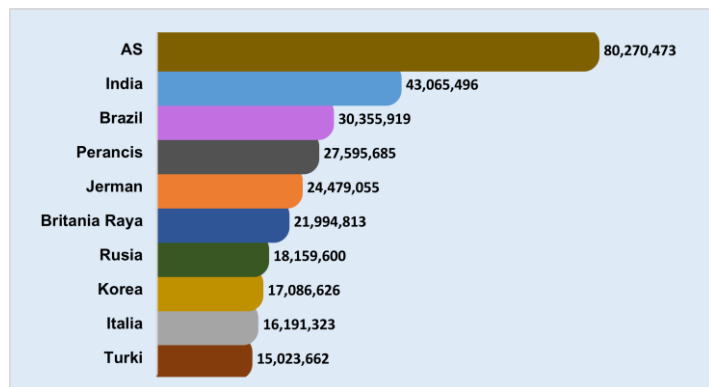

### Kasus di Negara ASEAN

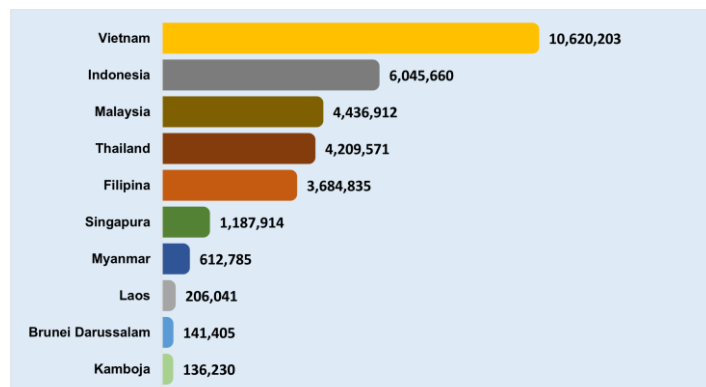









### Negara Yang Melaporkan Kasus 7 Hari Terakhir

|                        |                     |                                  |                 |                              |                     |
|------------------------|---------------------|----------------------------------|-----------------|------------------------------|---------------------|
| Afghanistan            | China               | Italia                           | Makedonia Utara | Polinesia Prancis            | Spanyol             |
| Afrika Selatan         | Curacao             | Jamaika                          | <b>Maladewa</b> | Portugal                     | Sri Lanka           |
| Albania                | Denmark             | Jepang                           | Malawi          | Puerto Rico                  | Sudan               |
| Algeria                | <b>Djibouti</b>     | Jerman                           | Malaysia        | Pulau Man                    | Sudan Selatan       |
| Amerika Serikat        | Dominika            | Jersey                           | Mali            | Qatar                        | Suriname            |
| Andorra                | Ekuador             | Kaledonia Baru                   | Malta           | Republik Arab Suriah         | Swedia              |
| Antigua dan Barbuda    | Eritrea             | Kamboja                          | Maroko          | Republik Ceko                | Swiss               |
| Arab Saudi             | Estonia             | Kanada                           | Martinik        | Republik Dominikan           | <b>Tanzania</b>     |
| Argentina              | Eswatini            | Kazakhstan                       | Mauritania      | Republik Korea               | Thailand            |
| Armenia                | Ethiopia            | Kenya                            | Meksiko         | Republik Moldova             | Timor Leste         |
| Aruba                  | Federasi Mikronesia | Kepulauan Cayman                 | Mesir           | Reunion                      | Togo                |
| Australia              | Fiji                | Kepulauan Cook                   | Monako          | Rumania                      | Tonga               |
| Austria                | Filipina            | Kepulauan Falkland               | Mongolia        | Rusia                        | Trinidad dan Tobago |
| Azerbaijan             | Finlandia           | Kepulauan Mariana Utara          | Montenegro      | Rwanda                       | Tunisia             |
| Bahamas                | Gabon               | Kepulauan Marshall               | Montserrat      | Saba                         | Turki               |
| Bahrain                | Georgia             | Kepulauan Solomon                | Mozambik        | Saint Kitts dan Nevis        | Uganda              |
| Bangladesh             | Ghana               | Kepulauan Virgin Amerika Serikat | Myanmar         | Saint Lucia                  | Ukraina             |
| Barbados               | Gibraltar           | Kepulauan Virgin Inggris         | Namibia         | Saint Martin                 | Uni Emirat Arab     |
| Belanda                | Grenada             | Kiribati                         | Nepal           | Saint Pierre dan Miquelon    | Uzbekistan          |
| Belarusia              | Guadeloupe          | Kolombia                         | Nicaragua       | Saint Vincent dan Grenadine  | Vanuatu             |
| Belgia                 | Guam                | Komoros                          | Niger           | Saint-Barthélemy             | Venezuela           |
| Belize                 | Guatemala           | Kosovo                           | Nigeria         | Samoa                        | Vietnam             |
| Bermuda                | Guernsey            | Kosta Rika                       | Niue            | Samoa Amerika                | Yordania            |
| Bhutan                 | Guiana Prancis      | Kroasia                          | Norwegia        | San Marino                   | Yunani              |
| Bolivia                | Guinea Bissau       | Kuba                             | Oman            | <b>Sao Tome dan Principe</b> | Zambia              |
| Bonaire                | Guyana              | Kuwait                           | Pakistan        | Selandia Baru                | Zimbabwe            |
| Bosnia dan Herzegovina | Honduras            | Kyrgyzstan                       | Palau           | Senegal                      |                     |
| Brazil                 | Hungaria            | Laos                             | Palestina       | Serbia                       |                     |
| Britania Raya          | India               | Latvia                           | Panama          | Seychelles                   |                     |
| Brunei Darussalam      | Indonesia           | Lebanon                          | Pantai Gading   | Singapura                    |                     |
| Bulgaria               | Irak                | <b>Libya</b>                     | Papua Nugini    | Sint Eustatius               |                     |
| Burundi                | Iran                | Liechtenstein                    | Paraguay        | Sint Maarten                 |                     |
| Cabo Verde             | Irlandia            | Lituania                         | Perancis        | Siprus                       |                     |
| Chad                   | Islandia            | Luksemburg                       | Peru            | Slovakia                     |                     |

Keterangan :

1. Sumber data melalui situs WHO <https://covid19.who.int/data>.
2. Negara yang baru melaporkan kasus selama 7 hari terakhir dari laporan sebelumnya, ditandai dengan berwarna **merah**.
3. Negara terjangkit baru ditandai dengan berwarna **biru**.

# SITUASI INDONESIA (Data sampai dengan tanggal 28 April 2022)

|   |   |   |  |
|---|---|---|--|
|  <b>6.046.072</b>  |  <b>5.881.490</b>  |  <b>156.217</b>    |  <b>8.365</b> |
| <b>Kasus Konfirmasi</b>   | <b>Kasus Sembuh</b>   | <b>Kasus Meninggal</b>  | <b>Kasus Aktif</b>   |
|  <b>95.397.890</b> |  <b>62.873.372</b> |  <b>56.827.300</b> |  <b>3.289</b> |
| <b>Spesimen Diperiksa</b>   | <b>Orang Diperiksa</b>  | <b>Hasil Negatif</b>  | <b>Kasus Suspek</b>  |

Saat ini, **Indonesia** termasuk dalam kategori **TRANSMISI KOMUNITAS**

## Peta Situasi di Indonesia



## Perkembangan Kasus

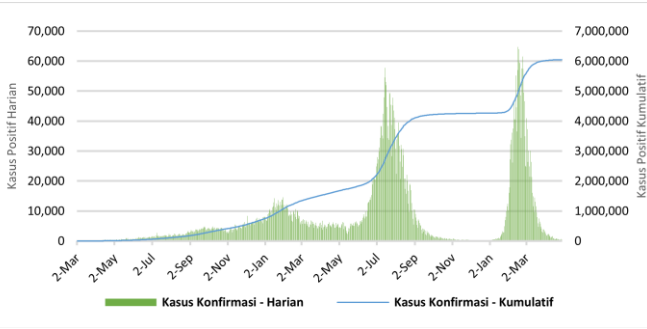

\* Kenaikan tertinggi dilaporkan tanggal 16 Februari 2022 dengan 64,718 kasus.  
 \*\* Jumlah kasus harian yang dilaporkan, bukan menggambarkan jumlah kasus yang terinfeksi pada hari tersebut.

## Positivity Rate

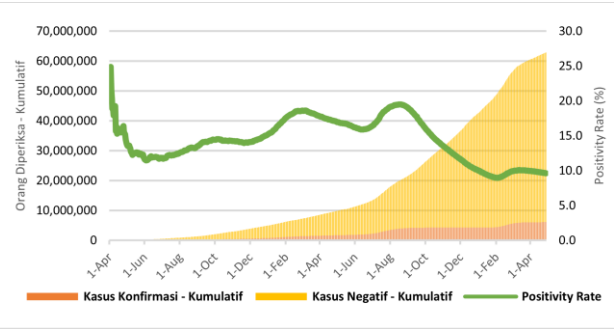

Positivity Rate **9,6%**

## CFR dan Recovery Rate (%)

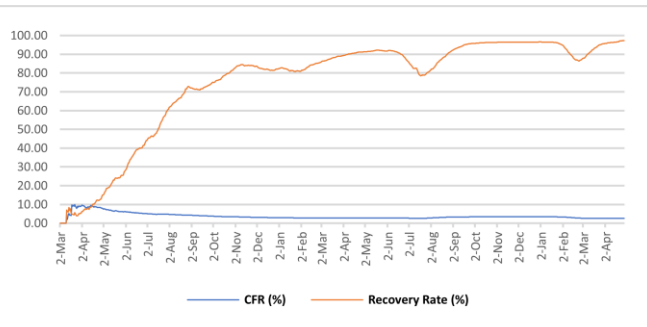

Case Fatality Rate **2,58%**  
 Recovery Rate **97,3%**

## Jumlah Spesimen Diperiksa dan Jumlah Kasus Diperiksa Lab

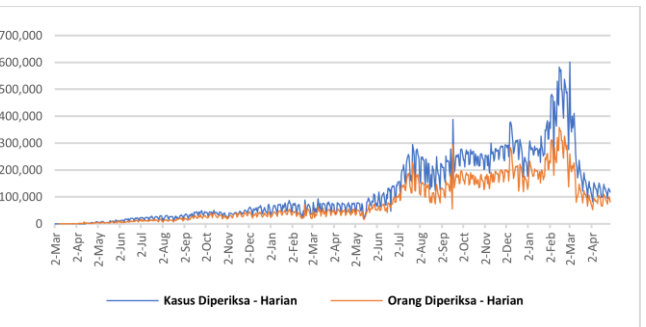

Rata-Rata dalam 1 Minggu Terakhir adalah **117.491** Spesimen/Hari dan **86.954** Kasus Dites/Hari

Tabel Per Provinsi di Indonesia

| NO | PROVINSI                            | JUMLAH KASUS KONFIRMASI |          |         | JUMLAH KASUS SEMBUH |          |         | JUMLAH KASUS MENINGGAL |          |        |
|----|-------------------------------------|-------------------------|----------|---------|---------------------|----------|---------|------------------------|----------|--------|
|    |                                     | S.D. HARI KEMARIN       | HARI INI | KUM     | S.D. HARI KEMARIN   | HARI INI | KUM     | S.D. HARI KEMARIN      | HARI INI | KUM    |
| 1  | ACEH                                | 43696                   | 1        | 43697   | 41451               | 4        | 41455   | 2216                   | 0        | 2216   |
| 2  | SUMATERA UTARA                      | 154984                  | 2        | 154986  | 151510              | 28       | 151538  | 3248                   | 0        | 3248   |
| 3  | SUMATERA BARAT                      | 103777                  | 2        | 103779  | 101315              | 18       | 101333  | 2346                   | 1        | 2347   |
| 4  | RIAU                                | 150793                  | 4        | 150797  | 145989              | 6        | 145995  | 4430                   | 0        | 4430   |
| 5  | JAMBI                               | 38220                   | 4        | 38224   | 37322               | 1        | 37323   | 878                    | 0        | 878    |
| 6  | SUMATERA SELATAN                    | 80431                   | 1        | 80432   | 77034               | 8        | 77042   | 3340                   | 0        | 3340   |
| 7  | BENGKULU                            | 29110                   | 0        | 29110   | 28554               | 0        | 28554   | 518                    | 0        | 518    |
| 8  | LAMPUNG                             | 74365                   | 1        | 74366   | 69327               | 8        | 69335   | 4160                   | 1        | 4161   |
| 9  | BANGKA BELITUNG                     | 65591                   | 0        | 65591   | 63963               | 5        | 63968   | 1600                   | 1        | 1601   |
| 10 | KEPULAUAN RIAU                      | 70157                   | 3        | 70160   | 68204               | 8        | 68212   | 1879                   | 0        | 1879   |
| 11 | DKI JAKARTA                         | 1247344                 | 113      | 1247457 | 1230738             | 237      | 1230975 | 15260                  | 1        | 15261  |
| 12 | JAWA BARAT                          | 1105209                 | 72       | 1105281 | 1087285             | 163      | 1087448 | 15759                  | 1        | 15760  |
| 13 | JAWA TENGAH                         | 626983                  | 41       | 627024  | 592363              | 437      | 592800  | 33044                  | 8        | 33052  |
| 14 | DI YOGYAKARTA                       | 220501                  | 22       | 220523  | 214363              | 41       | 214404  | 5891                   | 1        | 5892   |
| 15 | JAWA TIMUR                          | 575446                  | 27       | 575473  | 543606              | 47       | 543653  | 31593                  | 3        | 31596  |
| 16 | BANTEN                              | 292250                  | 41       | 292291  | 288823              | 59       | 288882  | 2929                   | 0        | 2929   |
| 17 | BALI                                | 157106                  | 14       | 157120  | 152319              | 15       | 152334  | 4558                   | 0        | 4558   |
| 18 | NUSA TENGGARA BARAT                 | 36053                   | 3        | 36056   | 35034               | 0        | 35034   | 900                    | 0        | 900    |
| 19 | NUSA TENGGARA TIMUR                 | 93742                   | 22       | 93764   | 92123               | 6        | 92129   | 1513                   | 0        | 1513   |
| 20 | KALIMANTAN BARAT                    | 64620                   | 6        | 64626   | 63446               | 7        | 63453   | 1142                   | 0        | 1142   |
| 21 | KALIMANTAN TENGAH                   | 55959                   | 4        | 55963   | 54427               | 9        | 54436   | 1499                   | 0        | 1499   |
| 22 | KALIMANTAN SELATAN                  | 84251                   | 2        | 84253   | 81687               | 1        | 81688   | 2534                   | 0        | 2534   |
| 23 | KALIMANTAN TIMUR                    | 206207                  | 4        | 206211  | 200445              | 8        | 200453  | 5708                   | 1        | 5709   |
| 24 | KALIMANTAN UTARA                    | 45287                   | 1        | 45288   | 44357               | 0        | 44357   | 858                    | 0        | 858    |
| 25 | SULAWESI UTARA                      | 51491                   | 3        | 51494   | 50239               | 3        | 50242   | 1189                   | 0        | 1189   |
| 26 | SULAWESI TENGAH                     | 60770                   | 0        | 60770   | 59015               | 3        | 59018   | 1720                   | 0        | 1720   |
| 27 | SULAWESI SELATAN                    | 143426                  | 5        | 143431  | 140905              | 7        | 140912  | 2472                   | 0        | 2472   |
| 28 | SULAWESI TENGGARA                   | 25576                   | 0        | 25576   | 24954               | 2        | 24956   | 566                    | 0        | 566    |
| 29 | GORONTALO                           | 13891                   | 0        | 13891   | 13334               | 0        | 13334   | 481                    | 0        | 481    |
| 30 | SULAWESI BARAT                      | 15537                   | 3        | 15540   | 15140               | 3        | 15143   | 391                    | 0        | 391    |
| 31 | MALUKU                              | 18538                   | 0        | 18538   | 18231               | 2        | 18233   | 291                    | 0        | 291    |
| 32 | MALUKU UTARA                        | 14487                   | 2        | 14489   | 14106               | 34       | 14140   | 327                    | 0        | 327    |
| 33 | PAPUA                               | 48521                   | 7        | 48528   | 47800               | 0        | 47800   | 578                    | 0        | 578    |
| 34 | PAPUA BARAT                         | 31341                   | 2        | 31343   | 30910               | 1        | 30911   | 381                    | 0        | 381    |
|    | Dalam Proses Verifikasi di Lapangan | 0                       | 0        | 0       | 0                   | 0        | 0       | 0                      | 0        | 0      |
|    | <b>TOTAL</b>                        | 6045660                 | 412      | 6046072 | 5880319             | 1171     | 5881490 | 156199                 | 18       | 156217 |

## Pesan untuk Masyarakat

Untuk mencegah penularan COVID-19, masyarakat perlu melakukan :

1. Menerapkan Gerakan Masyarakat Hidup Sehat (Germas) dengan mempraktikkan Perilaku Hidup Bersih dan Sehat (PHBS) terutama menjaga daya tahan tubuh dengan cara konsumsi gizi seimbang, istirahat/tidur yang cukup, latihan fisik/olahraga teratur, serta mengelola stress.
2. Membatasi kegiatan diluar rumah jika tidak ada keperluan mendesak. Hindari perjalanan yang tidak mendesak terutama ke negara/wilayah dengan transmisi komunitas.
3. Selalu menjaga kebersihan tangan dengan mencuci tangan pakai sabun dengan air mengalir selama 40-60 detik atau menggunakan *hand sanitizer* minimal 20-30 detik.
4. Disiplin menggunakan masker setiap beraktivitas/berinteraksi dengan orang lain dan selalu menerapkan etika batuk dan bersin yaitu apabila batuk/bersin tutup dengan menggunakan lengan atas bagian dalam atau tisu. Apabila menggunakan tisu, harus segera dibuang ke tempat sampah.
5. Menjaga jarak dengan siapapun minimal 1-2 meter.
6. Hindari menyentuh mata, hidung, dan mulut.
7. Apabila mengalami gejala terkait COVID-19, segera lakukan pemeriksaan di fasilitas kesehatan.
8. Menghindari hoaks dengan cara mengupdate informasi mengenai COVID-19 melalui sumber resmi yang terpercaya.

## Tautan Informasi Web

1. <https://infeksiemerging.kemkes.go.id>
2. <https://sehatnegeriku.kemkes.go.id/>
3. <https://www.who.int/emergencies/diseases/novel-coronavirus-2019>
4. <https://covid19.who.int/table>
5. <https://vaksin.kemkes.go.id/#/vaccines>
6. <https://vaksin.kemkes.go.id/#/scprovinsi>



## INFEKSI EMERGING

Perkembangan situasi COVID-19 dapat dipantau di laman <https://covid19.kemkes.go.id>  
Hotline COVID-19 119 ext 9

### Kelompok Substansi Penyakit Infeksi Emerging

Gedung Adhyatma Lantai 6 Jl. HR. Rasuna Said, Blok X.5 Kavling 4-9  
Kuningan, Kuningan Timur, Kota Jakarta Selatan, Daerah Khusus Ibukota Jakarta 12950

