

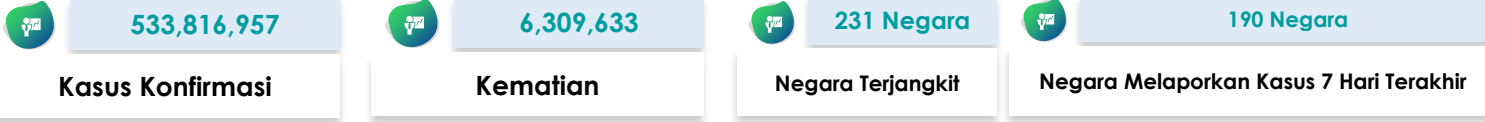

SITUASI TERKINI PERKEMBANGAN CORONAVIRUS DISEASE (COVID-19) 15 Juni 2022

SITUASI GLOBAL (Data sampai dengan tanggal 14 Juni 2022)



10 Negara dengan Kasus Konfirmasi Tertinggi

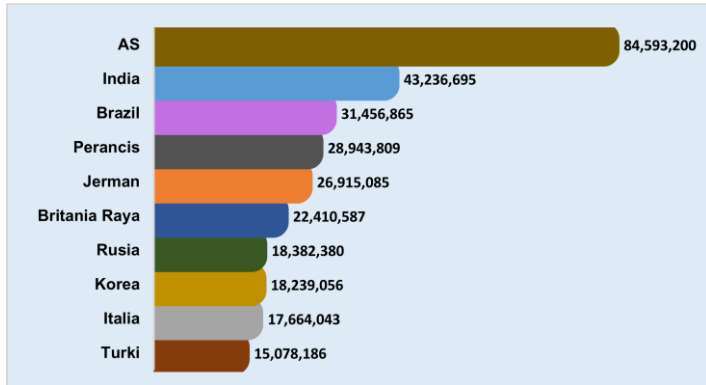

Kasus di Negara ASEAN

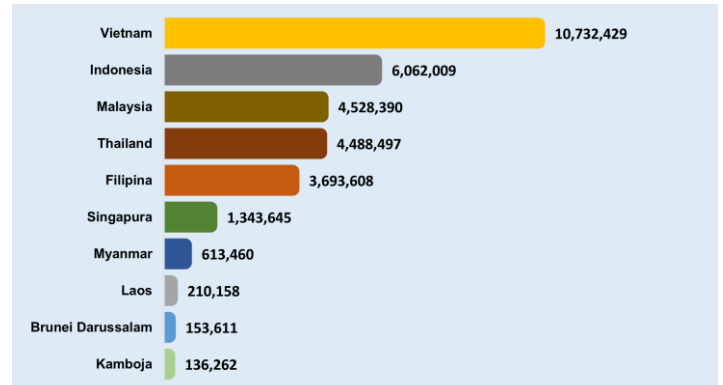

Negara Yang Melaporkan Kasus 7 Hari Terakhir

Afganistan	China	Italia	Malta	Republik Korea	Togo
Afrika Selatan	Curacao	Jamaika	Maroko	Reunion	Tonga
Albania	Denmark	Jepang	Martinik	Rumania	Trinidad dan Tobago
Algeria	Djibouti	Jerman	Mauritania	Rusia	Tunisia
Amerika Serikat	Dominika	Jersey	Mayotte	Rwanda	Uganda
Andorra	Ekuador	Kaledonia Baru	Meksiko	Saba	Uni Emirat Arab
Anguilla	El Salvador	Kanada	Mesir	Saint Kitts dan Nevis	Uruguay
Antigua dan Barbuda	Eritrea	Kazakhstan	Monako	Saint Lucia	Uzbekistan
Arab Saudi	Estonia	Kenya	Montenegro	Saint Martin	Vanuatu
Argentina	Eswatini	Kepulauan Cook	Montserrat	Saint Pierre dan Miquelon	Venezuela
Armenia	Ethiopia	Kepulauan Falkland	Mozambik	Saint Vincent dan Grenadine	Vietnam
Aruba	Fiji	Kepulauan Mariana Utara	Myanmar	Saint-Barthélemy	Yordania
Australia	Fillipina	Kepulauan Turks dan Caicos	Namibia	Samoa	Yunani
		Kepulauan Virgin Amerika Serikat			
Austria	Finlandia	Serikat	Nepal	Sao Tome dan Principe	Zambia
Azerbaijan	Gabon	Kepulauan Virgin Inggris	Nicaragua	Selandia Baru	Zimbabwe
Bahamas	Gibraltar	Kiribati	Nigeria	Senegal	
Bahrain	Grenada	Kolombia	Norwegia	Serbia	
Bangladesh	Guadeloupe	Kosovo	Oman	Seychelles	
Barbados	Guam	Kroasia	Pakistan	Singapura	
Belanda	Guatemala	Kuba	Palau	Sint Eustatius	
Belgia	Guernsey	Kuwait	Panama	Sint Maarten	
Belize	Guiana Prancis	Laos	Pantai Gading	Siprus	
Bermuda	Guinea Bissau	Latvia	Papua Nugini	Slovakia	
Bhutan	Guinea Khatulistiwa	Lebanon	Paraguay	Slovenia	
Bolivia	Guyana	Lesotho	Perancis	Somalia	
Bonaire	Haiti	Liberia	Peru	Spanyol	
Bosnia dan Herzegovina	Honduras	Libya	Polandia	Sri Lanka	
Brazil	Hungaria	Lituania	Polinesia Prancis	Sudan	
Britania Raya	India	Luksemburg	Portugal	Sudan Selatan	
Brunei Darussalam	Indonesia	Madagaskar	Puerto Rico	Suriname	
Bulgaria	Irak	Makedonia Utara	Pulau Man	Swedia	
Burundi	Iran	Maladewa	Qatar	Swiss	
Cabo Verde	Irlandia	Malawi	Republik Arab Suriah	Tanzania	
Chad	Islandia	Malaysia	Republik Ceko	Thailand	
Chili	Israel	Mali	Republik Dominikan	Timor Leste	

Keterangan :

1. Sumber data melalui situs WHO <https://covid19.who.int/data>.
2. Negara yang baru melaporkan kasus selama 7 hari terakhir dari laporan sebelumnya, ditandai dengan berwarna **merah**.
3. Negara terjangkit baru ditandai dengan berwarna **biru**.

SITUASI INDONESIA (Data sampai dengan tanggal 15 Juni 2022)

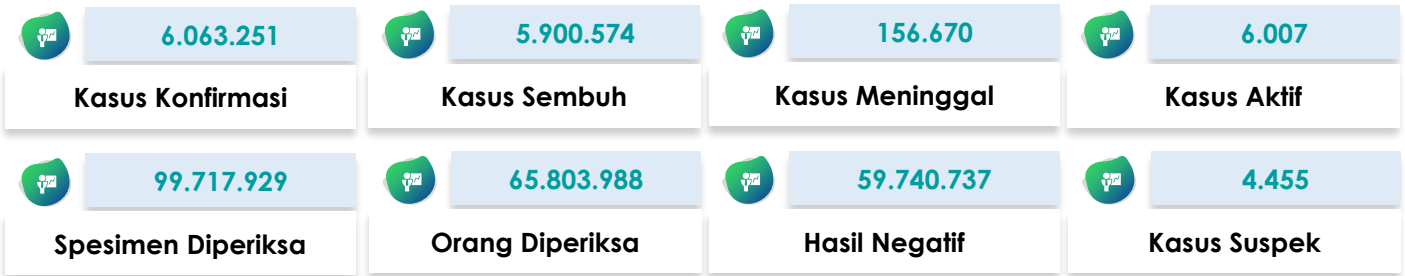

Saat ini, **Indonesia** termasuk dalam kategori **TRANSMISI KOMUNITAS**

Peta Situasi di Indonesia

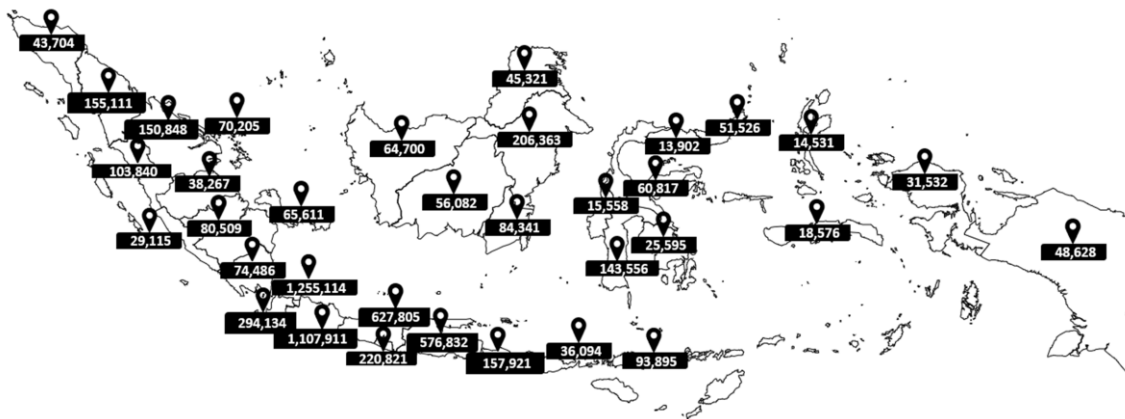

Perkembangan Kasus

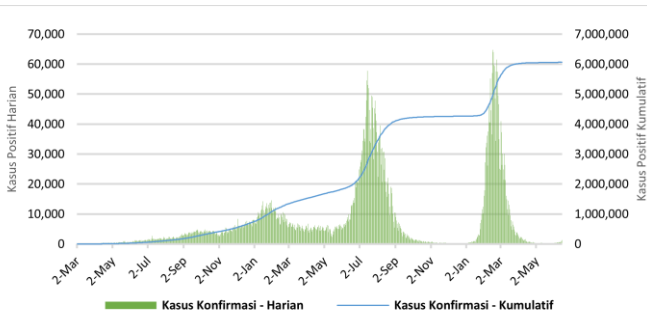

* Kenaikan tertinggi dilaporkan tanggal 16 Februari 2022 dengan 64,718 kasus.
** Jumlah kasus harian yang dilaporkan, bukan menggambarkan jumlah kasus yang terinfeksi pada hari tersebut.

Positivity Rate

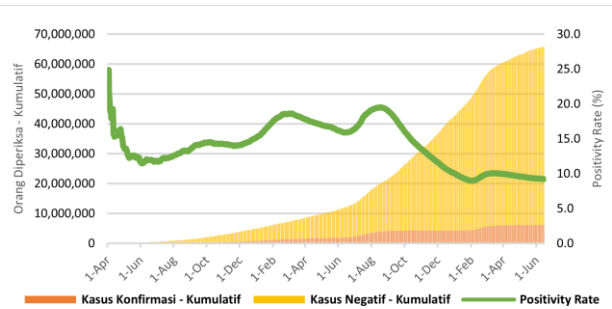

Positivity Rate **9,2%**

CFR dan Recovery Rate (%)

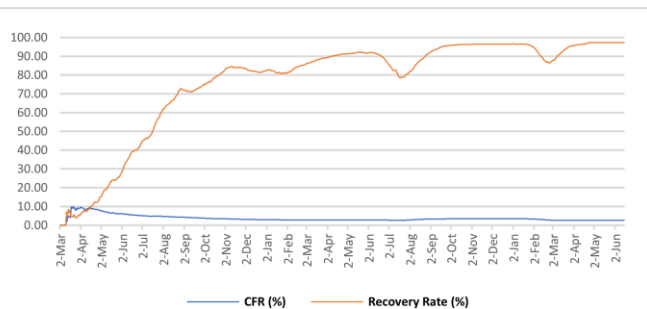

Case Fatality Rate **2,59%**
Recovery Rate **97,3%**

Jumlah Spesimen Diperiksa dan Jumlah Kasus Diperiksa Lab

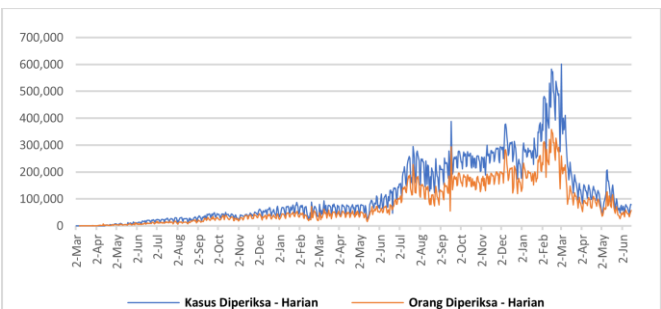

Rata-Rata dalam 1 Minggu Terakhir adalah **66.206** Spesimen/Hari dan **46.256** Kasus Dites/Hari

Tabel Per Provinsi di Indonesia

NO	PROVINSI	JUMLAH KASUS KONFIRMASI			JUMLAH KASUS SEMBUH			JUMLAH KASUS MENINGGAL		
		S.D. HARI KEMARIN	HARI INI	KUM	S.D. HARI KEMARIN	HARI INI	KUM	S.D. HARI KEMARIN	HARI INI	KUM
1	ACEH	43704	0	43704	41486	0	41486	2217	0	2217
2	SUMATERA UTARA	155107	4	155111	151796	2	151798	3258	0	3258
3	SUMATERA BARAT	103840	0	103840	101461	0	101461	2350	0	2350
4	RIAU	150844	4	150848	146404	0	146404	4438	0	4438
5	JAMBI	38267	0	38267	37378	2	37380	881	0	881
6	SUMATERA SELATAN	80507	2	80509	77141	1	77142	3344	0	3344
7	BENGKULU	29115	0	29115	28594	0	28594	520	0	520
8	LAMPUNG	74485	1	74486	70277	0	70277	4176	0	4176
9	BANGKA BELITUNG	65611	0	65611	64003	0	64003	1601	0	1601
10	KEPULAUAN RIAU	70205	0	70205	68303	0	68303	1881	0	1881
11	DKI JAKARTA	1254384	730	1255114	1236386	154	1236540	15295	0	15295
12	JAWA BARAT	1107695	216	1107911	1090866	143	1091009	15839	7	15846
13	JAWA TENGAH	627790	15	627805	594452	8	594460	33202	0	33202
14	DI YOGYAKARTA	220815	6	220821	214771	17	214788	5909	1	5910
15	JAWA TIMUR	576769	63	576832	544954	55	545009	31649	0	31649
16	BANTEN	293988	146	294134	290600	95	290695	2932	0	2932
17	BALI	157888	33	157921	153090	19	153109	4570	0	4570
18	NUSA TENGGARA BARAT	36094	0	36094	35187	0	35187	901	0	901
19	NUSA TENGGARA TIMUR	93891	4	93895	92334	6	92340	1520	0	1520
20	KALIMANTAN BARAT	64698	2	64700	63539	1	63540	1142	0	1142
21	KALIMANTAN TENGAH	56082	0	56082	54556	0	54556	1508	0	1508
22	KALIMANTAN SELATAN	84339	2	84341	81779	0	81779	2536	0	2536
23	KALIMANTAN TIMUR	206361	2	206363	200623	2	200625	5715	0	5715
24	KALIMANTAN UTARA	45318	3	45321	44454	0	44454	859	0	859
25	SULAWESI UTARA	51526	0	51526	50303	0	50303	1190	0	1190
26	SULAWESI TENGAH	60816	1	60817	59083	0	59083	1726	0	1726
27	SULAWESI SELATAN	143556	0	143556	141050	2	141052	2475	0	2475
28	SULAWESI TENGGARA	25595	0	25595	25021	0	25021	567	0	567
29	GORONTALO	13902	0	13902	13413	0	13413	485	0	485
30	SULAWESI BARAT	15558	0	15558	15163	0	15163	393	0	393
31	MALUKU	18576	0	18576	18279	0	18279	291	0	291
32	MALUKU UTARA	14531	0	14531	14193	0	14193	330	0	330
33	PAPUA	48625	3	48628	48002	0	48002	580	0	580
34	PAPUA BARAT	31527	5	31532	31108	18	31126	382	0	382
	Dalam Proses Verifikasi di Lapangan	0	0	0	0	0	0	0	0	0
	TOTAL	6062009	1242	6063251	5900049	525	5900574	156662	8	156670

Pesan untuk Masyarakat

Untuk mencegah penularan COVID-19, masyarakat perlu melakukan :

1. Menerapkan Gerakan Masyarakat Hidup Sehat (Germas) dengan mempraktikkan Perilaku Hidup Bersih dan Sehat (PHBS) terutama menjaga daya tahan tubuh dengan cara konsumsi gizi seimbang, istirahat/tidur yang cukup, latihan fisik/olahraga teratur, serta mengelola stress.
2. Membatasi kegiatan diluar rumah jika tidak ada keperluan mendesak. Hindari perjalanan yang tidak mendesak terutama ke negara/wilayah dengan transmisi komunitas.
3. Selalu menjaga kebersihan tangan dengan mencuci tangan pakai sabun dengan air mengalir selama 40-60 detik atau menggunakan *hand sanitizer* minimal 20-30 detik.
4. Disiplin menggunakan masker setiap beraktivitas/berinteraksi dengan orang lain dan selalu menerapkan etika batuk dan bersin yaitu apabila batuk/bersin tutup dengan menggunakan lengan atas bagian dalam atau tisu. Apabila menggunakan tisu, harus segera dibuang ke tempat sampah.
5. Menjaga jarak dengan siapapun minimal 1-2 meter.
6. Hindari menyentuh mata, hidung, dan mulut.
7. Apabila mengalami gejala terkait COVID-19, segera lakukan pemeriksaan di fasilitas kesehatan.
8. Menghindari hoaks dengan cara mengupdate informasi mengenai COVID-19 melalui sumber resmi yang terpercaya.

Tautan Informasi Web

1. <https://infeksiemerging.kemkes.go.id>
2. <https://sehatnegeriku.kemkes.go.id/>
3. <https://www.who.int/emergencies/diseases/novel-coronavirus-2019>
4. <https://covid19.who.int/table>
5. <https://vaksin.kemkes.go.id/#/vaccines>
6. <https://vaksin.kemkes.go.id/#/scprovinsi>



INFEKSI EMERGING

Perkembangan situasi COVID-19 dapat dipantau di laman <https://covid19.kemkes.go.id>
Hotline COVID-19 119 ext 9

Tim Kerja Penyakit Infeksi Emerging

Gedung Adhyatma Lantai 6 Jl. HR. Rasuna Said, Blok X.5 Kavling 4-9
Kuningan, Kuningan Timur, Kota Jakarta Selatan, Daerah Khusus Ibukota Jakarta 12950

