





SITUASI TERKINI PERKEMBANGAN CORONAVIRUS DISEASE (COVID-19) 22 April 2022

SITUASI GLOBAL (Data sampai dengan tanggal 22 April 2022)



505,817,953

Kasus Konfirmasi



6,213,876

Kematian



229 Negara

Negara Terjangkit



205 Negara

Negara Melaporkan Kasus 7 Hari Terakhir

10 Negara dengan Kasus Konfirmasi Tertinggi

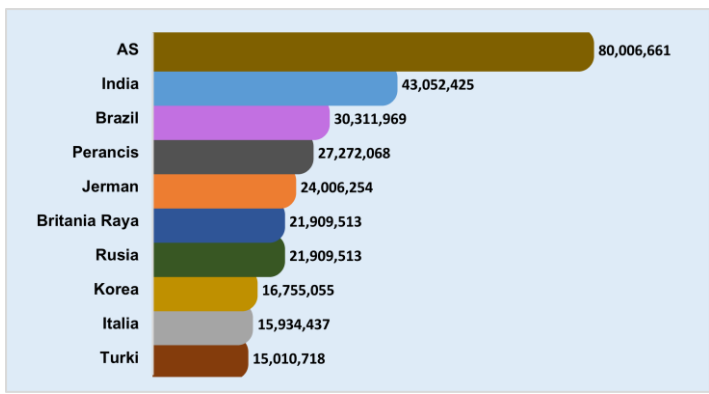

Kasus di Negara ASEAN

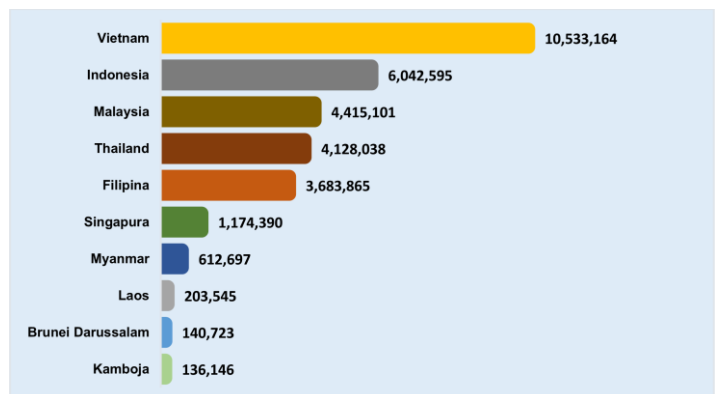









Negara Yang Melaporkan Kasus 7 Hari Terakhir

Afghanistan	China	Italia	Makedonia Utara	Polandia	Slovenia
Afrika Selatan	Curacao	Jamaika	Maladewa	Polinesia Prancis	Somalia
Albania	Denmark	Jepang	Malawi	Portugal	Spanyol
Algeria	Dominika	Jerman	Malaysia	Puerto Rico	Sri Lanka
Amerika Serikat	Ekuador	Jersey	Mali	Pulau Man	Sudan
Andorra	Eritrea	Kaledonia Baru	Malta	Qatar	Sudan Selatan
Antigua dan Barbuda	Estonia	Kamboja	Maroko	Republik Arab Suriah	Suriname
Arab Saudi	Eswatini	Kanada	Martinitik	Republik Ceko	Swedia
Argentina	Ethiopia	Kazakhstan	Mauritania	Republik Dominikan	Swiss
Armenia	Fiji	Kenya	Mauritius	Republik Korea	Tanzania
Aruba	Filipina	Kepulauan Cayman	Meksiko	Republik Moldova	Thailand
Australia	Finlandia	Kepulauan Cook	Mesir	Reunion	Timor Leste
Austria	Gambia	Kepulauan Falkland	Monako	Rumania	Togo
Azerbaijan	Georgia	Kepulauan Mariana Utara	Mongolia	Rusia	Tonga
Bahamas	Ghana	Kepulauan Marshall	Montenegro	Rwanda	Trinidad dan Tobago
Bahrain	Gibraltar	Kepulauan Solomon	Montserrat	Saba	Tunisia
Bangladesh	Grenada	Kepulauan Turks dan Caicos	Mozambik	Saint Kitts dan Nevis	Turki
		Kepulauan Virgin Amerika			
Barbados	Guadeloupe	Serikat	Myanmar	Saint Lucia	Uganda
Belanda	Guam	Kiribati	Namibia	Saint Martin	Ukraina
Belarusia	Guatemala	Kolombia	Nepal	Saint Pierre dan Miquelon	Uni Emirat Arab
Belgia	Guernsey	Komoros	Nicaragua	Saint Vincent dan Grenadine	Uruguay
Belize	Guiana Prancis	Kosovo	Niger	Saint-Barthélemy	Uzbekistan
Bermuda	Guinea	Kosta Rika	Nigeria	Samoa	Vanuatu
Bhutan	Guinea Bissau	Kroasia	Niue	Samoa Amerika	Venezuela
Bolivia	Guinea Khatulistiwa	Kuba	Norwegia	San Marino	Vietnam
Bonaire	Guyana	Kuwait	Oman	Sao Tome dan Principe	Yaman
Bosnia dan Herzegovina	Honduras	Kyrgyzstan	Pakistan	Selandia Baru	Yordania
Brazil	Hungaria	Laos	Palau	Senegal	Yunani
Britania Raya	India	Latvia	Palestina	Serbia	Zambia
Brunei Darussalam	Indonesia	Lebanon	Panama	Seychelles	Zimbabwe
Bulgaria	Irak	Libya	Pantai Gading	Singapura	
Burundi	Iran	Liechtenstein	Papua Nugini	Sint Eustatius	
Cabo Verde	Irlandia	Lituania	Paraguay	Sint Maarten	
Chad	Islandia	Luksemburg	Perancis	Siprus	

Keterangan :

- Sumber data melalui situs WHO <https://covid19.who.int/data>.
- Negara yang baru melaporkan kasus selama 7 hari terakhir dari laporan sebelumnya, ditandai dengan berwarna **merah**.

SITUASI INDONESIA (Data sampai dengan tanggal 22 April 2022)

 6.043.246	 5.866.169	 156.040	 21.037
Kasus Konfirmasi	Kasus Sembuh	Kasus Meninggal	Kasus Aktif
 94.695.148	 62.352.169	 56.308.923	 3.416
Spesimen Diperiksa	Orang Diperiksa	Hasil Negatif	Kasus Suspek

Saat ini, **Indonesia** termasuk dalam kategori **TRANSMISI KOMUNITAS**

Peta Situasi di Indonesia



Perkembangan Kasus

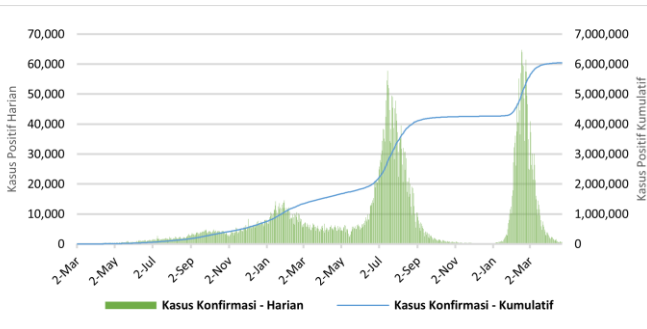

* Kenaikan tertinggi dilaporkan tanggal 16 Februari 2022 dengan 64,718 kasus.
 ** Jumlah kasus harian yang dilaporkan, bukan menggambarkan jumlah kasus yang terinfeksi pada hari tersebut.

Positivity Rate

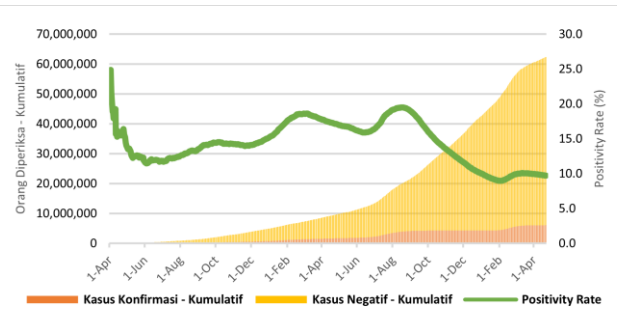

Positivity Rate **9,7%**

CFR dan Recovery Rate (%)

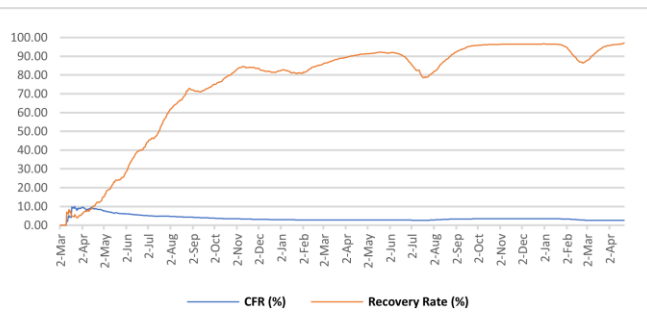

Case Fatality Rate **2,58%**
 Recovery Rate **97,1%**

Jumlah Spesimen Diperiksa dan Jumlah Kasus Diperiksa Lab

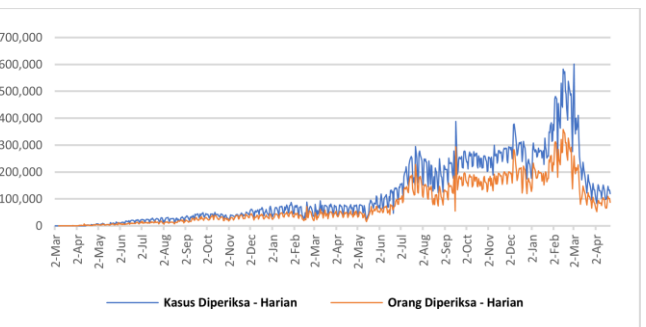

Rata-Rata dalam 1 Minggu Terakhir adalah **123.154** Spesimen/Hari dan **89.356** Kasus Dites/Hari

Tabel Per Provinsi di Indonesia

NO	PROVINSI	JUMLAH KASUS KONFIRMASI			JUMLAH KASUS SEMBUH			JUMLAH KASUS MENINGGAL		
		S.D. HARI KEMARIN	HARI INI	KUM	S.D. HARI KEMARIN	HARI INI	KUM	S.D. HARI KEMARIN	HARI INI	KUM
1	ACEH	43688	0	43688	41394	6	41400	2212	0	2212
2	SUMATERA UTARA	154940	7	154947	151307	19	151326	3245	0	3245
3	SUMATERA BARAT	103744	4	103748	100864	4	100868	2338	1	2339
4	RIAU	150774	2	150776	145933	9	145942	4429	0	4429
5	JAMBI	38208	1	38209	37294	3	37297	878	0	878
6	SUMATERA SELATAN	80411	3	80414	76995	7	77002	3337	1	3338
7	BENGKULU	29106	0	29106	28517	0	28517	518	0	518
8	LAMPUNG	74346	3	74349	69143	55	69198	4153	1	4154
9	BANGKA BELITUNG	65575	7	65582	63921	15	63936	1599	1	1600
10	KEPULAUAN RIAU	70139	3	70142	68105	5	68110	1878	0	1878
11	DKI JAKARTA	1246392	215	1246607	1229201	410	1229611	15247	3	15250
12	JAWA BARAT	1104720	112	1104832	1077363	983	1078346	15731	4	15735
13	JAWA TENGAH	626568	108	626676	589904	1103	591007	32983	10	32993
14	DI YOGYAKARTA	220422	10	220432	214314	6	214320	5883	2	5885
15	JAWA TIMUR	575221	40	575261	543297	68	543365	31572	1	31573
16	BANTEN	292007	45	292052	288298	52	288350	2928	0	2928
17	BALI	156990	15	157005	152125	53	152178	4555	0	4555
18	NUSA TENGGARA BARAT	36045	7	36052	35017	0	35017	898	0	898
19	NUSA TENGGARA TIMUR	93692	6	93698	92007	19	92026	1507	0	1507
20	KALIMANTAN BARAT	64590	7	64597	63360	11	63371	1142	0	1142
21	KALIMANTAN TENGAH	55926	7	55933	54366	12	54378	1496	0	1496
22	KALIMANTAN SELATAN	84231	6	84237	81664	9	81673	2532	0	2532
23	KALIMANTAN TIMUR	206173	12	206185	200385	16	200401	5708	0	5708
24	KALIMANTAN UTARA	45281	0	45281	44353	2	44355	858	0	858
25	SULAWESI UTARA	51483	2	51485	50178	0	50178	1189	0	1189
26	SULAWESI TENGAH	60746	6	60752	58944	22	58966	1718	1	1719
27	SULAWESI SELATAN	143399	6	143405	140863	0	140863	2471	0	2471
28	SULAWESI TENGGARA	25571	3	25574	24937	0	24937	566	0	566
29	GORONTALO	13885	0	13885	13117	0	13117	478	0	478
30	SULAWESI BARAT	15536	0	15536	15130	1	15131	391	0	391
31	MALUKU	18534	0	18534	18212	1	18213	291	0	291
32	MALUKU UTARA	14477	0	14477	14100	0	14100	326	0	326
33	PAPUA	48485	12	48497	39883	7917	47800	577	0	577
34	PAPUA BARAT	31290	2	31292	30870	0	30870	381	0	381
	Dalam Proses Verifikasi di Lapangan	0	0	0	0	0	0	0	0	0
	TOTAL	6042595	651	6043246	5855361	10808	5866169	156015	25	156040

Pesan untuk Masyarakat

Untuk mencegah penularan COVID-19, masyarakat perlu melakukan :

1. Menerapkan Gerakan Masyarakat Hidup Sehat (Germas) dengan mempraktikkan Perilaku Hidup Bersih dan Sehat (PHBS) terutama menjaga daya tahan tubuh dengan cara konsumsi gizi seimbang, istirahat/tidur yang cukup, latihan fisik/olahraga teratur, serta mengelola stress.
2. Membatasi kegiatan diluar rumah jika tidak ada keperluan mendesak. Hindari perjalanan yang tidak mendesak terutama ke negara/wilayah dengan transmisi komunitas.
3. Selalu menjaga kebersihan tangan dengan mencuci tangan pakai sabun dengan air mengalir selama 40-60 detik atau menggunakan *hand sanitizer* minimal 20-30 detik.
4. Disiplin menggunakan masker setiap beraktivitas/berinteraksi dengan orang lain dan selalu menerapkan etika batuk dan bersin yaitu apabila batuk/bersin tutup dengan menggunakan lengan atas bagian dalam atau tisu. Apabila menggunakan tisu, harus segera dibuang ke tempat sampah.
5. Menjaga jarak dengan siapapun minimal 1-2 meter.
6. Hindari menyentuh mata, hidung, dan mulut.
7. Apabila mengalami gejala terkait COVID-19, segera lakukan pemeriksaan di fasilitas kesehatan.
8. Menghindari hoaks dengan cara mengupdate informasi mengenai COVID-19 melalui sumber resmi yang terpercaya.

Tautan Informasi Web

1. <https://infeksiemerging.kemkes.go.id>
2. <https://sehatnegeriku.kemkes.go.id/>
3. <https://www.who.int/emergencies/diseases/novel-coronavirus-2019>
4. <https://covid19.who.int/table>
5. <https://vaksin.kemkes.go.id/#/vaccines>
6. <https://vaksin.kemkes.go.id/#/scprovinsi>



INFEKSI EMERGING

Perkembangan situasi COVID-19 dapat dipantau di laman <https://covid19.kemkes.go.id>
Hotline COVID-19 119 ext 9

Kelompok Substansi Penyakit Infeksi Emerging

Gedung Adhyatma Lantai 6 Jl. HR. Rasuna Said, Blok X.5 Kavling 4-9
Kuningan, Kuningan Timur, Kota Jakarta Selatan, Daerah Khusus Ibukota Jakarta 12950

