



SITUASI TERKINI PERKEMBANGAN CORONAVIRUS DISEASE (COVID-19) 17 Juli 2022

SITUASI GLOBAL (Data sampai dengan tanggal 15 Juli 2022)

557,917,904	6,358,899	231 Negara	190 Negara
Kasus Konfirmasi	Kematian	Negara Terjangkit	Negara Melaporkan Kasus 7 Hari Terakhir

10 Negara dengan Kasus Konfirmasi Tertinggi

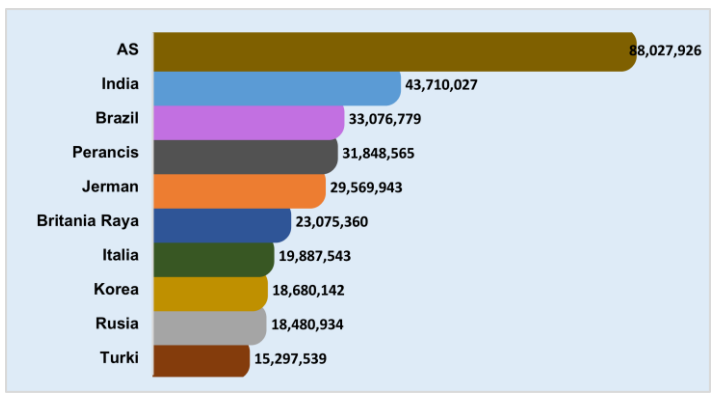

Kasus di Negara ASEAN

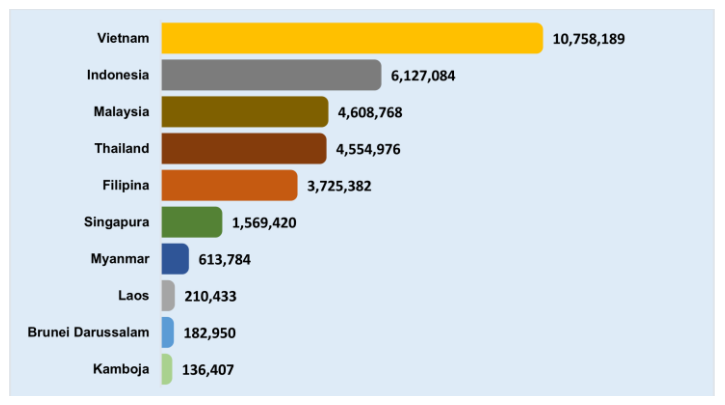

Negara Yang Melaporkan Kasus 7 Hari Terakhir

Afghanistan	Curacao	Jersey	Martinik	Reunion	Trinidad dan Tobago
Afrika Selatan	Denmark	Kaledonia Baru	Mauritania	Rumania	Tunisia
Albania	Ekuador	Kamboja	Meksiko	Rusia	Turki
Algeria	El Salvador	Kanada	Mesir	Rwanda	Uganda
Amerika Serikat	Eritrea	Kazakhstan	Monako	Saba	Ukraina
Anguilla	Estonia	Kenya	Mongolia	Saint Kitts dan Nevis	Uni Emirat Arab
Antigua dan Barbuda	Eswatini	Kepulauan Cayman	Montenegro	Saint Lucia	Uruguay
Arab Saudi	Ethiopia	Kepulauan Cook	Montserrat	Saint Martin	Uzbekistan
Argentina	Fiji	Kepulauan Mariana Utara	Mozambik	Saint Pierre dan Miquelon	Vanuatu
Armenia	Fillipina	Kepulauan Marshall	Myanmar	Saint Vincent dan Grenadine	Venezuela
		Kepulauan Virgin Amerika Serikat			
Aruba	Finlandia	Serikat	Nepal	Saint-Barthélemy	Vietnam
Australia	Georgia	Kepulauan Virgin Inggris	Nicaragua	Samoa	Yordania
Austria	Ghana	Kolombia	Nigeria	Samoa Amerika	Yunani
Azerbaijan	Gibraltar	Kongo	Niue	San Marino	Zambia
Bahamas	Grenada	Kosovo	Norwegia	Sao Tome dan Principe	Zimbabwe
Bahrain	Guadeloupe	Kroasia	Pakistan	Selandia Baru	
Bangladesh	Guam	Kuba	Palau	Senegal	
Barbados	Guatemala	Kuwait	Palestina	Serbia	
Belanda	Guernsey	Kyrgyzstan	Panama	Seychelles	
Belgia	Guiana Prancis	Laos	Pantai Gading	Sierra Leone	
Belize	Guinea Khatulistiwa	Latvia	Papua Nugini	Singapura	
Bermuda	Guyana	Lebanon	Paraguay	Sint Eustatius	
Bhutan	Honduras	Liberia	Perancis	Siprus	
Bolivia	Hungaria	Libya	Peru	Slovakia	
Bonaire	India	Liechtenstein	Polandia	Slovenia	
Bosnia dan Herzegovina	Indonesia	Lituania	Polinesia Prancis	Somalia	
Brazil	Irak	Luksemburg	Portugal	Spanyol	
Britania Raya	Iran	Madagaskar	Puerto Rico	Sri Lanka	
Brunei Darussalam	Irlandia	Makedonia Utara	Pulau Man	Suriname	
Bulgaria	Islandia	Maladewa	Qatar	Swedia	
Burundi	Israel	Malawi	Republik Arab Suriah	Swiss	
Cabo Verde	Italia	Malaysia	Republik Ceko	Tanzania	
Chad	Jamaika	Mali	Republik Dominikan	Thailand	
Chili	Jepang	Malta	Republik Korea	Timor Leste	
China	Jerman	Maroko	Republik Moldova	Togo	

Keterangan :

1. Sumber data melalui situs WHO <https://covid19.who.int/data>.
2. Negara yang baru melaporkan kasus selama 7 hari terakhir dari laporan sebelumnya, ditandai dengan berwarna **merah**.
3. Negara terjangkit baru ditandai dengan berwarna **biru**.

SITUASI INDONESIA (Data sampai dengan tanggal 17 Juli 2022)

6.134.953 Kasus Konfirmasi	5.950.554 Kasus Sembuh	156.849 Kasus Meninggal	27.550 Kasus Aktif
102.088.338 Spesimen Diperiksa	67.491.777 Orang Diperiksa	61.356.824 Hasil Negatif	2.992 Kasus Suspek

Saat ini, **Indonesia** termasuk dalam kategori **TRANSMISI KOMUNITAS**

Peta Situasi di Indonesia



Perkembangan Kasus

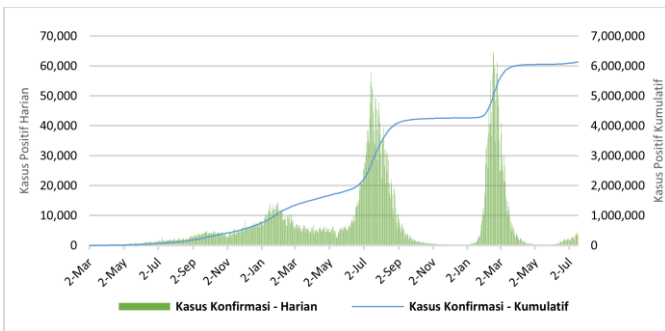

* Kenaikan tertinggi dilaporkan tanggal 16 Februari 2022 dengan 64,718 kasus.
** Jumlah kasus harian yang dilaporkan, bukan menggambarkan jumlah kasus yang terinfeksi pada hari tersebut.

Positivity Rate

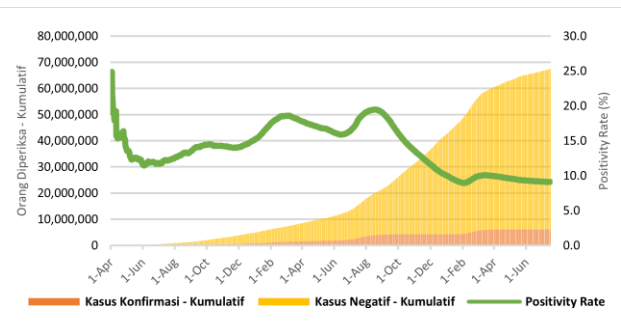

Positivity Rate **9,1%**

CFR dan Recovery Rate (%)

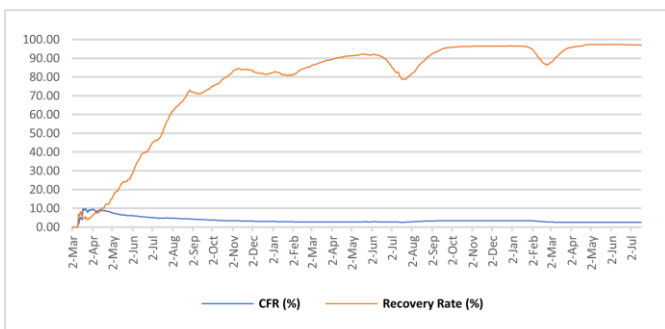

Case Fatality Rate **2,56%**
Recovery Rate **97,0%**

Jumlah Spesimen Diperiksa dan Jumlah Kasus Diperiksa Lab

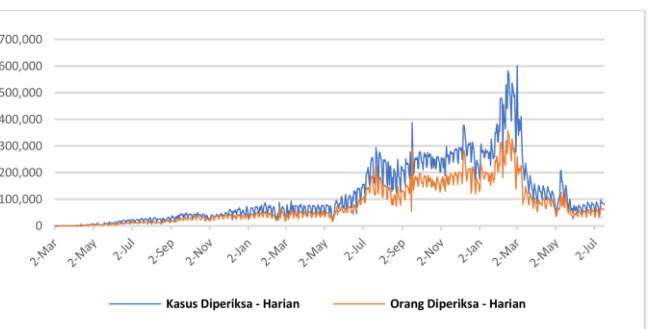

Rata-Rata dalam 1 Minggu Terakhir adalah **84.709** Spesimen/Hari dan **62.842** Kasus Dites/Hari

Tabel Per Provinsi di Indonesia

NO	PROVINSI	JUMLAH KASUS KONFIRMASI			JUMLAH KASUS SEMBUH			JUMLAH KASUS MENINGGAL		
		S.D. HARI KEMARIN	HARI INI	KUM	S.D. HARI KEMARIN	HARI INI	KUM	S.D. HARI KEMARIN	HARI INI	KUM
1	ACEH	43712	0	43712	41489	0	41489	2217	0	2217
2	SUMATERA UTARA	155417	38	155455	151932	1	151933	3260	0	3260
3	SUMATERA BARAT	103883	2	103885	101498	0	101498	2351	0	2351
4	RIAU	150956	0	150956	146477	3	146480	4438	0	4438
5	JAMBI	38306	0	38306	37406	0	37406	882	0	882
6	SUMATERA SELATAN	80677	17	80694	77242	4	77246	3349	0	3349
7	BENGKULU	29122	0	29122	28595	0	28595	520	0	520
8	LAMPUNG	74580	7	74587	70333	0	70333	4177	0	4177
9	BANGKA BELITUNG	65696	6	65702	64026	1	64027	1602	0	1602
10	KEPULAUAN RIAU	70260	1	70261	68312	0	68312	1881	0	1881
11	DKI JAKARTA	1291988	2002	1293990	1263579	1441	1265020	15355	3	15358
12	JAWA BARAT	1120567	519	1121086	1098045	205	1098250	15877	0	15877
13	JAWA TENGAH	629048	65	629113	595141	16	595157	33224	3	33227
14	DI YOGYAKARTA	221339	35	221374	214961	36	214997	5913	1	5914
15	JAWA TIMUR	580723	230	580953	548606	211	548817	31662	0	31662
16	BANTEN	302418	412	302830	296662	567	297229	2936	0	2936
17	BALI	160158	105	160263	154576	51	154627	4576	3	4579
18	NUSA TENGGARA BARAT	36134	2	36136	35220	1	35221	901	0	901
19	NUSA TENGGARA TIMUR	94054	11	94065	92460	0	92460	1525	0	1525
20	KALIMANTAN BARAT	64819	4	64823	63630	3	63633	1144	0	1144
21	KALIMANTAN TENGAH	56242	10	56252	54645	1	54646	1511	0	1511
22	KALIMANTAN SELATAN	84662	24	84686	81924	7	81931	2539	0	2539
23	KALIMANTAN TIMUR	206616	29	206645	200779	18	200797	5718	0	5718
24	KALIMANTAN UTARA	45324	3	45327	44461	0	44461	859	0	859
25	SULAWESI UTARA	51550	2	51552	50321	0	50321	1190	0	1190
26	SULAWESI TENGAH	60845	0	60845	59104	1	59105	1726	0	1726
27	SULAWESI SELATAN	143736	3	143739	141160	5	141165	2477	0	2477
28	SULAWESI TENGGARA	25620	0	25620	25033	0	25033	567	0	567
29	GORONTALO	13906	0	13906	13413	0	13413	485	0	485
30	SULAWESI BARAT	15565	0	15565	15166	1	15167	393	0	393
31	MALUKU	18592	0	18592	18288	1	18289	292	0	292
32	MALUKU UTARA	14536	0	14536	14204	0	14204	330	0	330
33	PAPUA	48747	4	48751	48088	0	48088	580	0	580
34	PAPUA BARAT	31615	9	31624	31204	0	31204	382	0	382
	Dalam Proses Verifikasi di Lapangan	0	0	0	0	0	0	0	0	0
	TOTAL	6131413	3540	6134953	5947980	2574	5950554	156839	10	156849

Pesan untuk Masyarakat

Untuk mencegah penularan COVID-19, masyarakat perlu melakukan :

1. Menerapkan Gerakan Masyarakat Hidup Sehat (Germas) dengan mempraktikkan Perilaku Hidup Bersih dan Sehat (PHBS) terutama menjaga daya tahan tubuh dengan cara konsumsi gizi seimbang, istirahat/tidur yang cukup, latihan fisik/olahraga teratur, serta mengelola stress.
2. Membatasi kegiatan diluar rumah jika tidak ada keperluan mendesak. Hindari perjalanan yang tidak mendesak terutama ke negara/wilayah dengan transmisi komunitas.
3. Selalu menjaga kebersihan tangan dengan mencuci tangan pakai sabun dengan air mengalir selama 40-60 detik atau menggunakan *hand sanitizer* minimal 20-30 detik.
4. Disiplin menggunakan masker setiap beraktivitas/berinteraksi dengan orang lain dan selalu menerapkan etika batuk dan bersin yaitu apabila batuk/bersin tutup dengan menggunakan lengan atas bagian dalam atau tisu. Apabila menggunakan tisu, harus segera dibuang ke tempat sampah.
5. Menjaga jarak dengan siapapun minimal 1-2 meter.
6. Hindari menyentuh mata, hidung, dan mulut.
7. Apabila mengalami gejala terkait COVID-19, segera lakukan pemeriksaan di fasilitas kesehatan.
8. Menghindari hoaks dengan cara mengupdate informasi mengenai COVID-19 melalui sumber resmi yang terpercaya.

Tautan Informasi Web

1. <https://infeksiemerging.kemkes.go.id>
2. <https://sehatnegeriku.kemkes.go.id/>
3. <https://www.who.int/emergencies/diseases/novel-coronavirus-2019>
4. <https://covid19.who.int/table>
5. <https://vaksin.kemkes.go.id/#/vaccines>
6. <https://vaksin.kemkes.go.id/#/scprovinsi>



INFEKSI EMERGING

Perkembangan situasi COVID-19 dapat dipantau di laman <https://covid19.kemkes.go.id>
Hotline COVID-19 119 ext 9

Tim Kerja Penyakit Infeksi Emerging

Gedung Adhyatma Lantai 6 Jl. HR. Rasuna Said, Blok X.5 Kavling 4-9
Kuningan, Kuningan Timur, Kota Jakarta Selatan, Daerah Khusus Ibukota Jakarta 12950

