

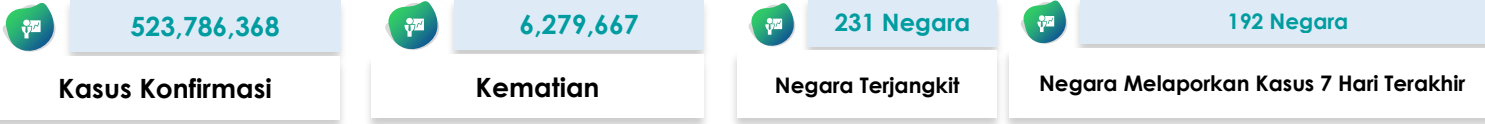

SITUASI TERKINI PERKEMBANGAN CORONAVIRUS DISEASE (COVID-19) 25 Mei 2022

SITUASI GLOBAL (Data sampai dengan tanggal 24 Mei 2022)



10 Negara dengan Kasus Konfirmasi Tertinggi

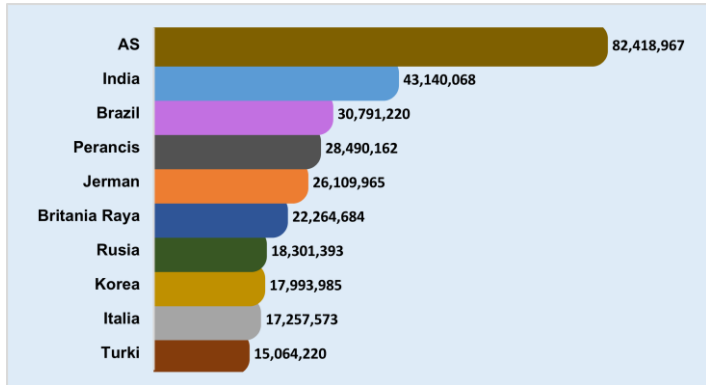

Kasus di Negara ASEAN

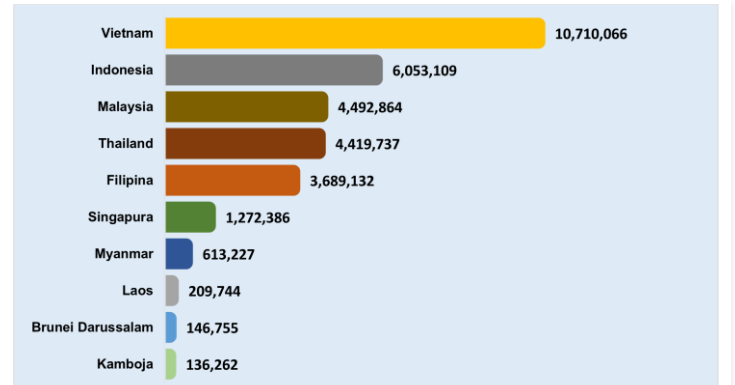









Negara Yang Melaporkan Kasus 7 Hari Terakhir

Afghanistan	China	Jamaika	Malta	Republik Ceko	Togo
Afrika Selatan	Curacao	Jepang	Maroko	Republik Dominikan	Tonga
Albania	Denmark	Jerman	Martinik	Republik Korea	Trinidad dan Tobago
Algeria	Djibouti	Jersey	Mauritania	Reunion	Tunisia
Amerika Serikat	Dominika	Kaledonia Baru	Meksiko	Rumania	Turki
Andorra	Ekuador	Kanada	Mesir	Rusia	Tuvalu
Anguilla	Eritrea	Kazakhstan	Monako	Rwanda	Uganda
Antigua dan Barbuda	Estonia	Kenya	Mongolia	Saba	Ukraina
Arab Saudi	Eswatini	Kepulauan Cayman	Montenegro	Saint Kitts dan Nevis	Uni Emirat Arab
Argentina	Ethiopia	Kepulauan Cook	Montserrat	Saint Lucia	Uruguay
Armenia	Fiji	Kepulauan Falkland	Mozambik	Saint Martin	Uzbekistan
Aruba	Filipina	Kepulauan Mariana Utara	Myanmar	Saint Pierre dan Miquelon	Vanuatu
Australia	Finlandia	Kepulauan Turks dan Caicos	Namibia	Saint Vincent dan Grenadine	Venezuela
Austria	Gabon	Kepulauan Virgin Amerika Serikat	Nepal	Saint-Barthélemy	Vietnam
Azerbaijan	Gambia	Kepulauan Virgin Inggris	Nicaragua	Samoa	Yordania
Bahamas	Ghana	Kiribati	Niger	Samoa Amerika	Yunani
Bahrain	Gibraltar	Kolombia	Nigeria	San Marino	Zimbabwe
Bangladesh	Grenada	Komoros	Norwegia	Selandia Baru	
Barbados	Guadeloupe	Kosovo	Oman	Senegal	
Belanda	Guam	Kosta Rika	Pakistan	Serbia	
Belgia	Guatemala	Kroasia	Palau	Seychelles	
Belize	Guernsey	Kuba	Palestina	Singapura	
Bermuda	Guiana Prancis	Kuwait	Panama	Siprus	
Bhutan	Guinea Bissau	Laos	Pantai Gading	Slovakia	
Bolivia	Guyana	Latvia	Papua Nugini	Slovenia	
Bonaire	Honduras	Lebanon	Paraguay	Somalia	
Bosnia dan Herzegovina	Hungaria	Libya	Perancis	Spanyol	
Brazil	India	Lituania	Peru	Sri Lanka	
Britania Raya	Indonesia	Luksemburg	Polandia	Sudan	
Brunei Darussalam	Irak	Madagaskar	Polinesia Prancis	Sudan Selatan	
Bulgaria	Iran	Makedonia Utara	Portugal	Suriname	
Burundi	Irlandia	Maladewa	Puerto Rico	Swedia	
Cabo Verde	Islandia	Malawi	Pulau Man	Swiss	
Chad	Israel	Malaysia	Qatar	Thailand	

Keterangan :

1. Sumber data melalui situs WHO <https://covid19.who.int/data>.
2. Negara yang baru melaporkan kasus selama 7 hari terakhir dari laporan sebelumnya, ditandai dengan berwarna **merah**.
3. Negara terjangkit baru ditandai dengan berwarna **biru**.

SITUASI INDONESIA (Data sampai dengan tanggal 25 Mei 2022)

 6.053.424	 5.893.860	 156.553	 3.011
Kasus Konfirmasi	Kasus Sembuh	Kasus Meninggal	Kasus Aktif
 98.357.716	 64.878.412	 58.824.988	 3.606
Spesimen Diperiksa	Orang Diperiksa	Hasil Negatif	Kasus Suspek

Saat ini, **Indonesia** termasuk dalam kategori **TRANSMISI KOMUNITAS**

Peta Situasi di Indonesia

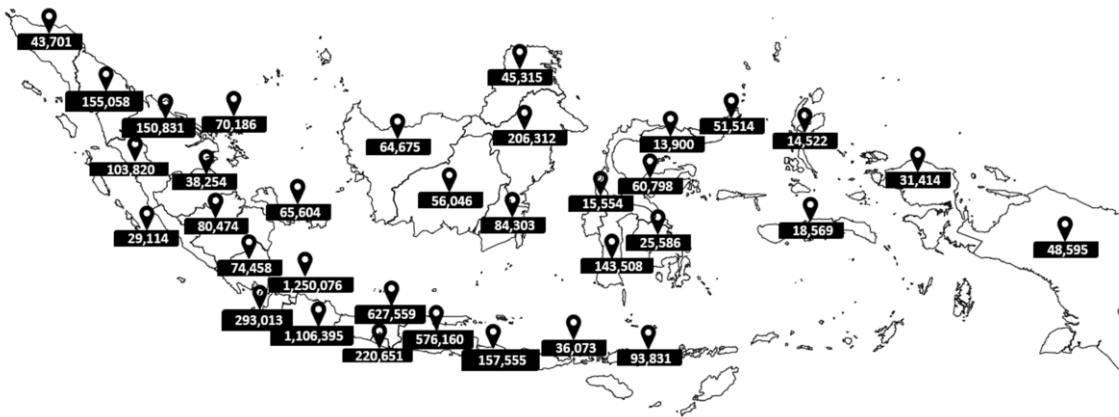

Perkembangan Kasus

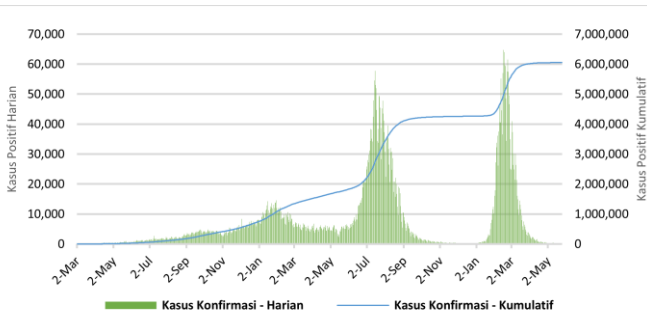

* Kenaikan tertinggi dilaporkan tanggal **16 Februari 2022** dengan **64,718** kasus.
 ** Jumlah kasus harian yang dilaporkan, **bukan menggambarkan jumlah kasus yang terinfeksi pada hari tersebut.**

Positivity Rate

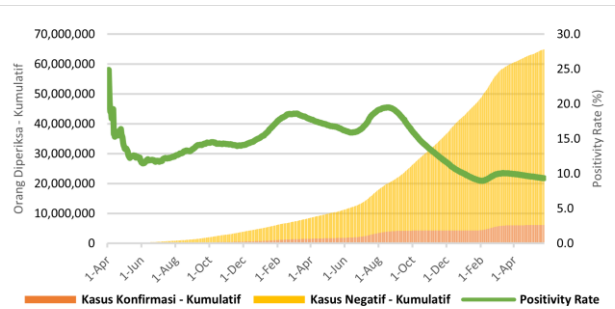

Positivity Rate **9,3%**

CFR dan Recovery Rate (%)

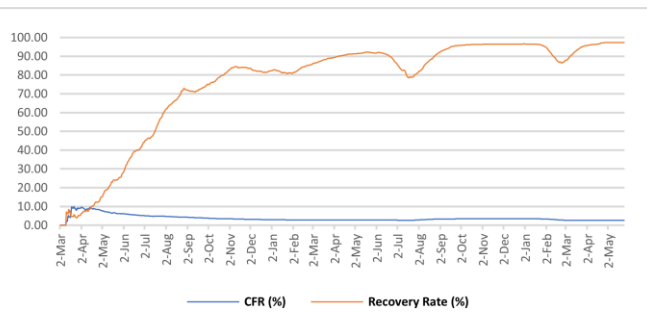

Case Fatality Rate **2,59%**
 Recovery Rate **97,4%**

Jumlah Spesimen Diperiksa dan Jumlah Kasus Diperiksa Lab

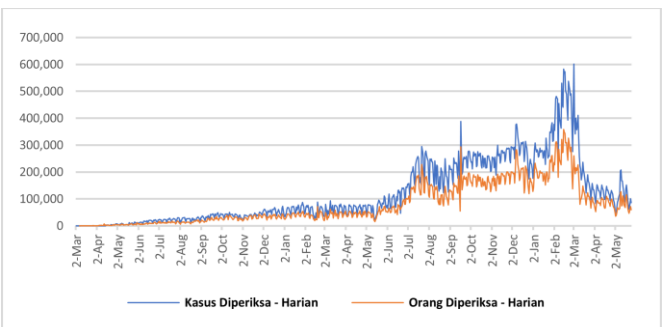

Rata-Rata dalam 1 Minggu Terakhir adalah **90.676** Spesimen/Hari dan **64.718** Kasus Dites/Hari

Tabel Per Provinsi di Indonesia

NO	PROVINSI	JUMLAH KASUS KONFIRMASI			JUMLAH KASUS SEMBUH			JUMLAH KASUS MENINGGAL		
		S.D. HARI KEMARIN	HARI INI	KUM	S.D. HARI KEMARIN	HARI INI	KUM	S.D. HARI KEMARIN	HARI INI	KUM
1	ACEH	43701	0	43701	41481	0	41481	2217	0	2217
2	SUMATERA UTARA	155055	3	155058	151708	11	151719	3254	0	3254
3	SUMATERA BARAT	103820	0	103820	101421	1	101422	2349	0	2349
4	RIAU	150829	2	150831	146391	1	146392	4437	0	4437
5	JAMBI	38254	0	38254	37357	2	37359	879	0	879
6	SUMATERA SELATAN	80473	1	80474	77107	1	77108	3343	0	3343
7	BENGKULU	29114	0	29114	28592	0	28592	519	0	519
8	LAMPUNG	74454	4	74458	70153	1	70154	4171	1	4172
9	BANGKA BELITUNG	65604	0	65604	64001	0	64001	1601	0	1601
10	KEPULAUAN RIAU	70186	0	70186	68290	3	68293	1880	0	1880
11	DKI JAKARTA	1249948	128	1250076	1233882	64	1233946	15291	0	15291
12	JAWA BARAT	1106348	47	1106395	1090100	62	1090162	15809	1	15810
13	JAWA TENGAH	627537	22	627559	594195	17	594212	33178	0	33178
14	DI YOGYAKARTA	220647	4	220651	214636	0	214636	5906	0	5906
15	JAWA TIMUR	576135	25	576160	544362	26	544388	31636	1	31637
16	BANTEN	292987	26	293013	289804	12	289816	2930	1	2931
17	BALI	157530	25	157555	152824	11	152835	4561	0	4561
18	NUSA TENGGARA BARAT	36073	0	36073	35061	0	35061	901	0	901
19	NUSA TENGGARA TIMUR	93830	1	93831	92278	1	92279	1517	0	1517
20	KALIMANTAN BARAT	64673	2	64675	63511	1	63512	1142	0	1142
21	KALIMANTAN TENGAH	56042	4	56046	54530	2	54532	1508	0	1508
22	KALIMANTAN SELATAN	84301	2	84303	81748	2	81750	2536	0	2536
23	KALIMANTAN TIMUR	206310	2	206312	200572	4	200576	5713	1	5714
24	KALIMANTAN UTARA	45315	0	45315	44389	1	44390	858	0	858
25	SULAWESI UTARA	51514	0	51514	50291	0	50291	1189	0	1189
26	SULAWESI TENGAH	60796	2	60798	59059	2	59061	1723	0	1723
27	SULAWESI SELATAN	143503	5	143508	140995	0	140995	2474	0	2474
28	SULAWESI TENGGARA	25586	0	25586	25014	2	25016	567	0	567
29	GORONTALO	13900	0	13900	13337	0	13337	484	0	484
30	SULAWESI BARAT	15554	0	15554	15152	2	15154	393	0	393
31	MALUKU	18568	1	18569	18250	3	18253	291	0	291
32	MALUKU UTARA	14522	0	14522	14170	0	14170	330	0	330
33	PAPUA	48592	3	48595	47970	0	47970	579	0	579
34	PAPUA BARAT	31408	6	31414	30997	0	30997	382	0	382
	Dalam Proses Verifikasi di Lapangan	0	0	0	0	0	0	0	0	0
	TOTAL	6053109	315	6053424	5893628	232	5893860	156548	5	156553

Pesan untuk Masyarakat

Untuk mencegah penularan COVID-19, masyarakat perlu melakukan :

1. Menerapkan Gerakan Masyarakat Hidup Sehat (Germas) dengan mempraktikkan Perilaku Hidup Bersih dan Sehat (PHBS) terutama menjaga daya tahan tubuh dengan cara konsumsi gizi seimbang, istirahat/tidur yang cukup, latihan fisik/olahraga teratur, serta mengelola stress.
2. Membatasi kegiatan diluar rumah jika tidak ada keperluan mendesak. Hindari perjalanan yang tidak mendesak terutama ke negara/wilayah dengan transmisi komunitas.
3. Selalu menjaga kebersihan tangan dengan mencuci tangan pakai sabun dengan air mengalir selama 40-60 detik atau menggunakan *hand sanitizer* minimal 20-30 detik.
4. Disiplin menggunakan masker setiap beraktivitas/berinteraksi dengan orang lain dan selalu menerapkan etika batuk dan bersin yaitu apabila batuk/bersin tutup dengan menggunakan lengan atas bagian dalam atau tisu. Apabila menggunakan tisu, harus segera dibuang ke tempat sampah.
5. Menjaga jarak dengan siapapun minimal 1-2 meter.
6. Hindari menyentuh mata, hidung, dan mulut.
7. Apabila mengalami gejala terkait COVID-19, segera lakukan pemeriksaan di fasilitas kesehatan.
8. Menghindari hoaks dengan cara mengupdate informasi mengenai COVID-19 melalui sumber resmi yang terpercaya.

Tautan Informasi Web

1. <https://infeksiemerging.kemkes.go.id>
2. <https://sehatnegeriku.kemkes.go.id/>
3. <https://www.who.int/emergencies/diseases/novel-coronavirus-2019>
4. <https://covid19.who.int/table>
5. <https://vaksin.kemkes.go.id/#/vaccines>
6. <https://vaksin.kemkes.go.id/#/scprovinsi>



INFEKSI EMERGING

Perkembangan situasi COVID-19 dapat dipantau di laman <https://covid19.kemkes.go.id>
Hotline COVID-19 119 ext 9

Tim Kerja Penyakit Infeksi Emerging

Gedung Adhyatma Lantai 6 Jl. HR. Rasuna Said, Blok X.5 Kavling 4-9
Kuningan, Kuningan Timur, Kota Jakarta Selatan, Daerah Khusus Ibukota Jakarta 12950

