

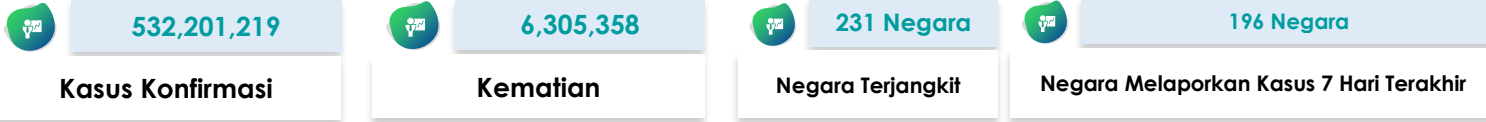

SITUASI TERKINI PERKEMBANGAN CORONAVIRUS DISEASE (COVID-19) 10 Juni 2022

SITUASI GLOBAL (Data sampai dengan tanggal 10 Juni 2022)



10 Negara dengan Kasus Konfirmasi Tertinggi

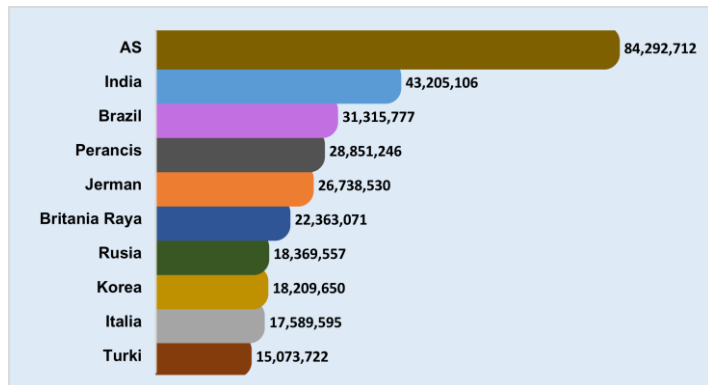

Kasus di Negara ASEAN

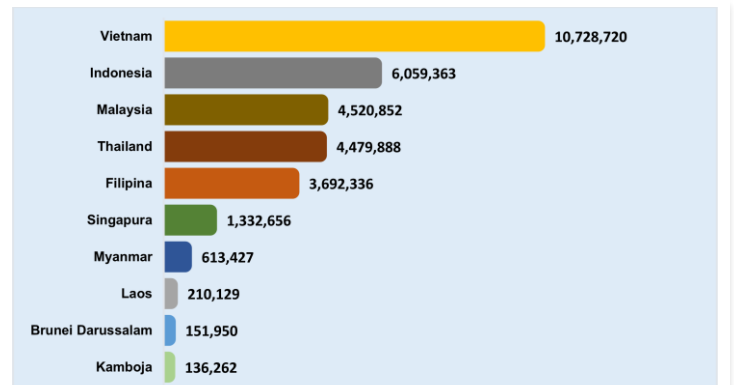

Negara Yang Melaporkan Kasus 7 Hari Terakhir

Afghanistan	Chili	Irlandia	Maladewa	Pulau Man	Swedia
Afrika Selatan	China	Islandia	Malawi	Qatar	Swiss
Albania	Curacao	Israel	Malaysia	Republik Arab Suriah	Tanzania
Algeria	Denmark	Italia	Mali	Republik Ceko	Thailand
Amerika Serikat	Dominika	Jamaika	Malta	Republik Demokratik Kongo	Timor Leste
Andorra	Ekuador	Jepang	Maroko	Republik Dominikan	Togo
Anguilla	El Salvador	Jerman	Martinik	Republik Korea	Tonga
Antigua dan Barbuda	Eritrea	Jersey	Mauritania	Republik Moldova	Trinidad dan Tobago
Arab Saudi	Estonia	Kaledonia Baru	Mayotte	Reunion	Tunisia
Argentina	Eswatini	Kanada	Meksiko	Rumania	Uganda
Armenia	Ethiopia	Kazakhstan	Mesir	Rusia	Ukraina
Aruba	Federasi Mikronesia	Kenya	Monako	Rwanda	Uni Emirat Arab
Australia	Fiji	Kepulauan Cook	Montenegro	Saba	Uruguay
Austria	Fillipina	Kepulauan Falkland	Montserrat	Saint Kitts dan Nevis	Uzbekistan
Azerbaijan	Finlandia	Kepulauan Mariana Utara	Mozambik	Saint Lucia	Vanuatu
Bahamas	Gabon	Kepulauan Turks dan Caicos	Myanmar	Saint Martin	Venezuela
Bahrain	Georgia	Kepulauan Virgin Amerika	Namibia	Saint Pierre dan Miquelon	Vietnam
Bangladesh	Ghana	Serikat	Nepal	Saint Vincent dan Grenadine	Yordania
Barbados	Gibraltar	Kiribati	Nicaragua	Saint-Barthélemy	Yunani
Belanda	Grenada	Kolombia	Nigeria	Samoa	Zambia
Belgia	Guadeloupe	Komoros	Norwegia	Selandia Baru	Zimbabwe
Belize	Guam	Kosovo	Oman	Senegal	
Bermuda	Guatemala	Kroasia	Pakistan	Serbia	
Bhutan	Guernsey	Kuba	Palau	Seychelles	
Bolivia	Guiana Prancis	Kuwait	Palestina	Singapura	
Bonaire	Guinea Bissau	Laos	Panama	Sint Eustatius	
Bosnia dan Herzegovina	Guinea Khatulistiwa	Lebanon	Pantai Gading	Sint Maarten	
Botswana	Guyana	Lesotho	Papua Nugini	Siprus	
Brazil	Haiti	Liberia	Paraguay	Slovakia	
Britania Raya	Honduras	Liechtenstein	Perancis	Slovenia	
Brunei Darussalam	Hungaria	Madagaskar	Peru	Spanyol	
Bulgaria	India	Makedonia Utara	Polandia	Sri Lanka	
Burundi	Indonesia		Polinesia Prancis	Sudan	
Cabo Verde	Irak		Portugal	Sudan Selatan	
Chad	Iran		Puerto Rico	Suriname	

Keterangan :

1. Sumber data melalui situs WHO <https://covid19.who.int/data>.
2. Negara yang baru melaporkan kasus selama 7 hari terakhir dari laporan sebelumnya, ditandai dengan berwarna **merah**.
3. Negara terjangkit baru ditandai dengan berwarna **biru**.

SITUASI INDONESIA (Data sampai dengan tanggal 10 Juni 2022)

6.059.363 Kasus Konfirmasi	5.898.384 Kasus Sembuh	156.638 Kasus Meninggal	4.341 Kasus Aktif
99.391.159 Spesimen Diperiksa	65.572.074 Orang Diperiksa	59.512.711 Hasil Negatif	3.513 Kasus Suspek

Saat ini, **Indonesia** termasuk dalam kategori **TRANSMISI KOMUNITAS**

Peta Situasi di Indonesia

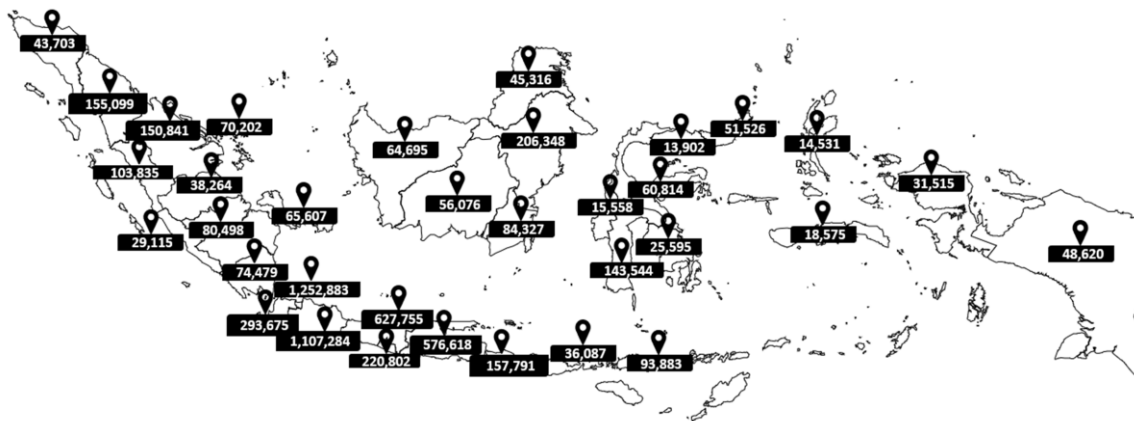

Perkembangan Kasus

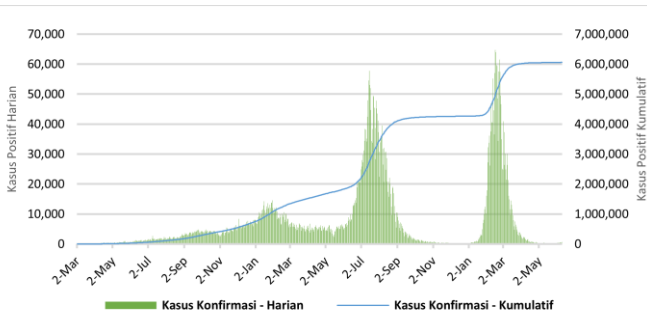

* Kenaikan tertinggi dilaporkan tanggal 16 Februari 2022 dengan 64,718 kasus.
** Jumlah kasus harian yang dilaporkan, bukan menggambarkan jumlah kasus yang terinfeksi pada hari tersebut.

Positivity Rate

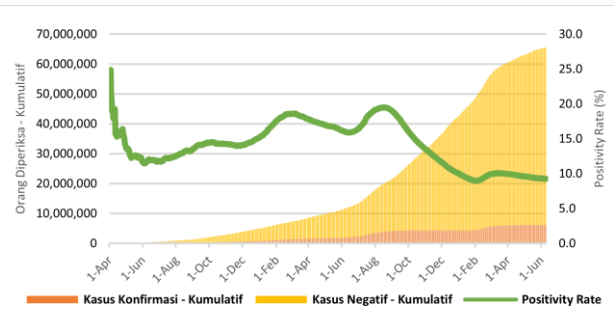

Positivity Rate **9,2%**

CFR dan Recovery Rate (%)

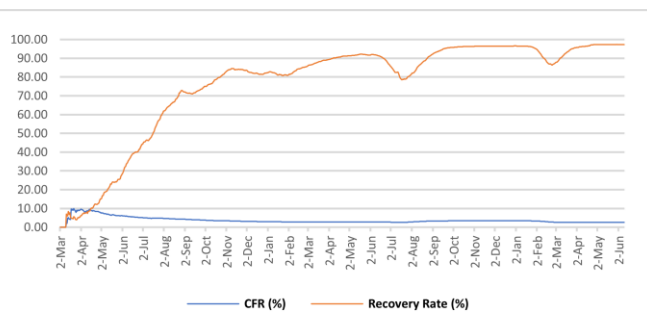

Case Fatality Rate **2,59%**
Recovery Rate **97,3%**

Jumlah Spesimen Diperiksa dan Jumlah Kasus Diperiksa Lab

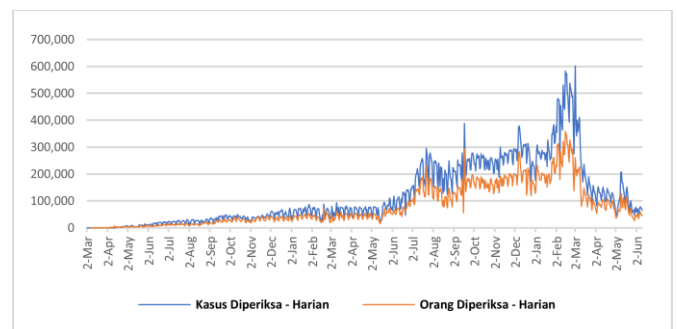

Rata-Rata dalam 1 Minggu Terakhir adalah **66.099** Spesimen/Hari dan **47.550** Kasus Dites/Hari

Tabel Per Provinsi di Indonesia

NO	PROVINSI	JUMLAH KASUS KONFIRMASI			JUMLAH KASUS SEMBUH			JUMLAH KASUS MENINGGAL		
		S.D. HARI KEMARIN	HARI INI	KUM	S.D. HARI KEMARIN	HARI INI	KUM	S.D. HARI KEMARIN	HARI INI	KUM
1	ACEH	43703	0	43703	41486	0	41486	2217	0	2217
2	SUMATERA UTARA	155098	1	155099	151778	3	151781	3256	0	3256
3	SUMATERA BARAT	103835	0	103835	101456	1	101457	2350	0	2350
4	RIAU	150841	0	150841	146399	0	146399	4438	0	4438
5	JAMBI	38264	0	38264	37376	1	37377	881	0	881
6	SUMATERA SELATAN	80496	2	80498	77129	1	77130	3343	0	3343
7	BENGKULU	29115	0	29115	28594	0	28594	520	0	520
8	LAMPUNG	74476	3	74479	70228	1	70229	4173	0	4173
9	BANGKA BELITUNG	65605	2	65607	64003	0	64003	1601	0	1601
10	KEPULAUAN RIAU	70202	0	70202	68303	0	68303	1881	0	1881
11	DKI JAKARTA	1252550	333	1252883	1235520	158	1235678	15294	0	15294
12	JAWA BARAT	1107178	106	1107284	1090684	37	1090721	15834	0	15834
13	JAWA TENGAH	627742	13	627755	594404	7	594411	33196	2	33198
14	DI YOGYAKARTA	220798	4	220802	214738	17	214755	5909	0	5909
15	JAWA TIMUR	576575	43	576618	544767	36	544803	31645	0	31645
16	BANTEN	293604	71	293675	290361	36	290397	2932	0	2932
17	BALI	157769	22	157791	153015	23	153038	4568	0	4568
18	NUSA TENGGARA BARAT	36084	3	36087	35077	2	35079	901	0	901
19	NUSA TENGGARA TIMUR	93880	3	93883	92325	1	92326	1520	0	1520
20	KALIMANTAN BARAT	64694	1	64695	63532	1	63533	1142	0	1142
21	KALIMANTAN TENGAH	56071	5	56076	54549	1	54550	1508	0	1508
22	KALIMANTAN SELATAN	84324	3	84327	81775	0	81775	2536	0	2536
23	KALIMANTAN TIMUR	206346	2	206348	200615	3	200618	5715	0	5715
24	KALIMANTAN UTARA	45316	0	45316	44453	0	44453	858	0	858
25	SULAWESI UTARA	51525	1	51526	50303	0	50303	1190	0	1190
26	SULAWESI TENGAH	60813	1	60814	59078	1	59079	1726	0	1726
27	SULAWESI SELATAN	143541	3	143544	141036	5	141041	2474	0	2474
28	SULAWESI TENGGARA	25595	0	25595	25021	0	25021	567	0	567
29	GORONTALO	13902	0	13902	13353	0	13353	485	0	485
30	SULAWESI BARAT	15557	1	15558	15161	2	15163	393	0	393
31	MALUKU	18575	0	18575	18277	0	18277	291	0	291
32	MALUKU UTARA	14531	0	14531	14180	0	14180	330	0	330
33	PAPUA	48619	1	48620	48002	0	48002	579	1	580
34	PAPUA BARAT	31512	3	31515	31062	7	31069	382	0	382
	Dalam Proses Verifikasi di Lapangan	0	0	0	0	0	0	0	0	0
	TOTAL	6058736	627	6059363	5898040	344	5898384	156635	3	156638

Pesan untuk Masyarakat

Untuk mencegah penularan COVID-19, masyarakat perlu melakukan :

1. Menerapkan Gerakan Masyarakat Hidup Sehat (Germas) dengan mempraktikkan Perilaku Hidup Bersih dan Sehat (PHBS) terutama menjaga daya tahan tubuh dengan cara konsumsi gizi seimbang, istirahat/tidur yang cukup, latihan fisik/olahraga teratur, serta mengelola stress.
2. Membatasi kegiatan diluar rumah jika tidak ada keperluan mendesak. Hindari perjalanan yang tidak mendesak terutama ke negara/wilayah dengan transmisi komunitas.
3. Selalu menjaga kebersihan tangan dengan mencuci tangan pakai sabun dengan air mengalir selama 40-60 detik atau menggunakan *hand sanitizer* minimal 20-30 detik.
4. Disiplin menggunakan masker setiap beraktivitas/berinteraksi dengan orang lain dan selalu menerapkan etika batuk dan bersin yaitu apabila batuk/bersin tutup dengan menggunakan lengan atas bagian dalam atau tisu. Apabila menggunakan tisu, harus segera dibuang ke tempat sampah.
5. Menjaga jarak dengan siapapun minimal 1-2 meter.
6. Hindari menyentuh mata, hidung, dan mulut.
7. Apabila mengalami gejala terkait COVID-19, segera lakukan pemeriksaan di fasilitas kesehatan.
8. Menghindari hoaks dengan cara mengupdate informasi mengenai COVID-19 melalui sumber resmi yang terpercaya.

Tautan Informasi Web

1. <https://infeksiemerging.kemkes.go.id>
2. <https://sehatnegeriku.kemkes.go.id/>
3. <https://www.who.int/emergencies/diseases/novel-coronavirus-2019>
4. <https://covid19.who.int/table>
5. <https://vaksin.kemkes.go.id/#/vaccines>
6. <https://vaksin.kemkes.go.id/#/scprovinsi>



INFEKSI EMERGING

Perkembangan situasi COVID-19 dapat dipantau di laman <https://covid19.kemkes.go.id>
Hotline COVID-19 119 ext 9

Tim Kerja Penyakit Infeksi Emerging

Gedung Adhyatma Lantai 6 Jl. HR. Rasuna Said, Blok X.5 Kavling 4-9
Kuningan, Kuningan Timur, Kota Jakarta Selatan, Daerah Khusus Ibukota Jakarta 12950

